

旬報 湯前

【暮らしの情報をあなたに届ける情報誌】

令和4年

9/30

VOL.1346

市外(内) 0966(43)

役場 ☎ 4111 B&G海洋センター ☎ 4555

保健センター ☎ 4112 中央公民館 ☎ 2050



10月30日(日)に総合防災訓練を実施します。くわしくは3㉟で確認してください

目次

2㉟…り災証明・災害証明、町税の減免など

3㉟…湯前町総合防災訓練、

光ブロードバンド整備工事 など

4㉟…後期高齢者医療保険、

医療費控除、マイナンバーカード

5㉟…経済対策支援金(農林業者・商工業者)

6㉟…交通規制(野中田1区)、

中小企業退職金共済制度、山火事防止

中止のお知らせ(町民体育祭・文化祭)など

7㉟…太陽光発電施設、競争入札参加資格申請、
健診、自死遺族交流会

8㉟…町営住宅入居者募集(里住宅)

9㉟…子ども食堂フォーラム、建物の点検

10㉟…相談会(オストメイト・不動産)

人権川柳生涯学習日程

11㉟…検診・予防接種健康相談・健康教室

就労支援相談

12㉟…休日当番医と休日当番薬局年金相談

申請はお早めに り災証明・被災証明

台風14号で被災した家屋(住家)に対して被災程度を証明する「り災証明」と、家屋(住家以外)や門、塀の工作物などの被災の事実を証明する「被災証明」の申請受付を行っています。申請期限がありますのでお早めに申請してください。

▶ **申請方法**：準備物を持って税務町民課に申請

▶ **準備物**：

- ・り災証明申請書か被災証明申請書
- ・被災状況が分かる写真(被害箇所の写真など)
- ・印鑑
- ・本人確認ができるもの(運転免許証など)

▶ **申請期限**：10月18日(火)

本町出身大学生などを支援します 令和4年度湯前町出身大学生等生活支援給付金



新型コロナウイルス感染症と原油価格高騰の影響で生活や就学に影響がある本町出身大学生などを支援するため、町独自の給付金を交付します。くわしくは9月1日に全世帯に通知を配付していますので確認してください。

▶ **申込期限**：10月31日(月)

税金などの減免できます 被災された人

台風14号で被災された人は、個人町民税(住民税)、固定資産税、保険税(料)を減免することができます。くわしくは税務町民課にお尋ねください。

▶ **対象者**：台風14号で被災された人

▶ **減免対象**：令和4年度分の課税額か保険料のうち、発災日以後に納期限をむかえるもの

▶ **対象税(料)**：個人町民税(住民税)、国民健康保険税、固定資産税、介護保険料、後期高齢者医療保険料

▶ **条件**：

- ・個人町民税(住民税)、国民健康保険税…
- ①災害が原因で納税義務者が亡くなるか生活保護を受けるか障がい者となったとき

- ②令和3年度中の合計所得金額が1000万円以下で、災害で住んでいる住宅が、り災証明書で全壊・大規模半壊・中規模半壊・半壊か一部損壊と判定された人

- ・固定資産税…
損害(り災)の程度が土地は当該面積の10分の2以上、家屋は全壊・大規模半壊・中規模半壊・半壊か一部損壊、償却資産は10分の2以上の価値を減じたと判定された人

- ・介護保険料…
被保険者かその属する世帯の生計を主として維持する人が、災害で住宅や家財、その他の財産に著しい損害を受けたとき

- ・後期高齢者医療保険料…広域連合で検討中

▶ **準備物**：

- ・減免申請書
- ・り災証明書か被災証明書
※り災証明書は調査後に役場が発行します。
- ・収入を証明する書類など

▶ **申請期限**：10月31日(月)

湯前町総合防災訓練を行います

本町で自然災害が発生したときの体制の実効性と関係機関などとの連携、災害適応能力の向上を図ることを目的に総合防災訓練を行います。各地区の自主防災組織にも訓練に参加していただく予定ですので、住民の皆さんもご協力をお願いします。

▶ **日時**：10月30日(日) 9:00 訓練開始 12:00 訓練終了予定

※訓練開始に合わせて「緊急地震速報」を防災行政無線で放送します。

▶ **場所**：湯前小学校、町民グラウンド、各地区公民分館など

▶ **主な訓練**：

参加機関名	場所	訓練内容
各地区自主防災組織	各地区公民分館 指定避難所(小学校体育館)	住民の安否確認など
湯前町消防団	各部管轄地域 町民グラウンド・小学校グラウンド	被害状況調査、放水訓練など
上球磨消防署	小学校グラウンド	救出訓練など
県防災消防航空隊	町民グラウンド～小学校	つり上げ救助、搬送など
町・関係機関	役場、小学校体育館など	避難所開設・運営、情報伝達訓練など

▶ **その他**：

- ・訓練当日は消防車が出動したり熊本県防災消防ヘリが町内で訓練したりします。実災害とお間違いのないようお願いします
- ・訓練の様子はどなたでも見ることができます
- ・訓練終了後、11:30 ごろから小学校グラウンドで県防災消防ヘリ「ひばり」や消防署、町の救助機材などの展示を行いますのでご覧ください

整備工事始まりました 光ブロードバンド

令和5年4月下旬のサービス提供開始に向けて町内全域に光ケーブルを張り巡らせる工事が始まりました。工期内に工事を終わらせるため、県外からも多くの工事関係者が往来されますので、皆さんのご理解とご協力をお願いします。

▶ **工事内容**：

- 電柱の調査やケーブル添架、支障木伐採など

就業構造基本調査にご協力ください

就業構造基本調査は国が5年に1度実施する統計調査です。国民の就業・不就業の状態を調査するもので、結果は雇用政策や経済政策などに生かされます。調査へのご理解・ご協力をお願いします。

▶ **対象区域**：上里1区の一部

※野中田3区も数世帯含まれます。

▶ **期間**：9月～10月にかけて調査員が訪問します

新しい被保険者証を郵送しました 後期高齢者医療保険

負担割合の見直しで10月1日から負担割合「2割」が新設され、被保険者証の切替があります。10月1日以降は新しい被保険者証を使いましょう。受け取っていない人は郵便受けを確認してください。

▶ **新しい被保険者証**：薄青色

▶ **有効期限**：令和5年7月31日(月)

▶ **その他**：

- ・10月1日からの負担割合は届いた被保険者証で確認してください
- ・限度額適用・標準負担額減額認定証の切替はありません。令和5年7月31日まで使えます
- ・古い被保険者証は自宅で処分するか役場に返してください

医療費などの領収書を保管しましょう 国保加入者で医療費を控除する人

令和4年11月～12月診療分の医療費通知は確定申告には間に合いません。医療費控除をする人は領収書の保管をお願いします。

▶ **対象者**：国民保険に加入し、医療費を控除する人

▶ **医療費通知**：

- ① 令和4年3月～6月診療分…現在配布中
- ② 令和4年7月～10月診療分…令和5年2月配布予定

▶ **その他**：

- ・申告後の領収書を含む書類は自宅で5年間保存してください

新型コロナワクチン接種証明書(電子版) マイナンバーカードを持っている人



* 新型コロナワクチンの接種証明書(電子版)はスマートフォンで専用アプリから申請・取得すると表示されます。接種証明書(電子版)の申請にはマイナンバーカードが必要です。マイナンバーカードは申請から受け取るまで約1カ月かかります。顔写真は役場で撮影できます。この機会にぜひ申請してみませんか？
※マイナンバーカードを読み取ることができるスマートフォンのみ。

【接種証明書】

▶ **活用ポイント**：

- ・紙の証明書と同じ内容がスマホの画面で確認できる
- ・スマホなどで二次元コードを読み取ることも確認できる
- ・二次元コードに含まれる電子署名で偽造を防止できる



【マイナンバーカード申請】

▶ **対象者**：マイナンバーカードを申請していない人

▶ **日時**：

- 平日…8:30～17:15
- 休日…10月9日(日) 9:00～12:00

▶ **場所**：税務町民課窓口

▶ **準備物**：

- ・本人確認書類(顔写真付きのものは1点、顔写真がないものは2点)
- ・通知カード(失くした人は不要)

農林業者を支援します 湯前町農林業原油価格等高騰緊急経済対策支援金



原油価格などの高騰の影響を受けた町の農林業者に支援金を交付し、営農の継続を支援します。

▶ **対象者**：次のすべてに当てはまる人

- ① 町内に住んでいて農林業者と事業所が町内にある農業か林業を営む法人 ※製造業を除く。
- ② 令和3年度の事業申告を行い、令和4年度も引き続き同規模程度の事業を行っている
- ③ 令和5年度以降も事業を継続する意思がある
- ④ 町税などの滞納がない

▶ **支援額**：令和3年分の農業申告等収支内訳書に記載された動力光熱費と肥料費の15% (1000円未満切り捨て)
※法人は令和3年1月～12月の期間を最も多く含む期の決算書が対象です。

▶ **上限額**：

- ・動力光熱費…30万円
- ・肥料費…20万円

▶ **申請方法**：次の書類を農林振興課に提出

【個人】

- ・支援金交付申請書兼請求書 ※対象者に郵送します。
- ・令和3年分の農業申告等収支内訳書の写し

【法人】

- ・支援金交付申請書兼請求書 ※対象者に郵送します。
- ・令和3年1月～12月の期間を最も多く含む期の決算書の写し

▶ **申請期限**：12月28日(水)

商工業者を支援します 湯前町商工業原油価格等高騰緊急経済対策支援金

原油価格などの高騰の影響を受けた町の商工業者に支援金を交付し、経営の継続を支援します。

▶ **対象者**：次のすべてに当てはまる人

- ① 町内で商工業を営む法人か個人事業者、もしくは代表者が町内に住んでいる法人か個人事業者
- ② 令和3年度の事業申告を行い、令和4年度も引き続き同規模程度の事業を行っている
- ③ 令和5年度以降も事業を継続する意思がある
- ④ 町税などの滞納がない
- ⑤ 同様の補助金などを受給していない

▶ **支援額**：令和3年分の事業申告等収支内訳書に記載された対象経費の15% (1000円未満切り捨て)
※法人は令和3年1月～12月の期間を最も多く含む期の決算書が対象です。

▶ **対象経費**：

- ・水道光熱費(電気代・ガス代・水道代)
- ・燃料費(ガソリン・灯油・軽油・重油)
※販売目的の費用は対象外。

▶ **上限額**：50万円

▶ **申請方法**：次の書類を企画観光課に提出

【個人】…

- ・申請書一式
- ・誓約書
- ・令和3年分の確定申告等収支内訳書の写し

【法人】…

- ・申請書一式
- ・誓約書
- ・令和3年1月～12月の期間を最も多く含む期の決算書の写し
※決算書などの科目に対象外経費があるときは追加資料で対象経費が確認できる書類を添付してください。
※申請書一式や誓約書は企画観光課で受け取るか町ホームページからダウンロードしてください。

▶ **申請期限**：12月28日(水)

野中田1区で交通規制をします

湯楽里の高圧設備改修工事のため交通規制を行います。大変ご迷惑をおかけしますがご協力をお願いします。

▶場所：合宿棟横(野中田1区)

- ▶規制時間：8:00～17:00 全面交通止め
- ▶期間：10月11日(火)～12日(水) ※雨天順延。
- ▶施工業者：人吉電気工事(株)
☎0966(24)2650



従業員の未来を守るために 中小企業退職金共済制度

10月は「中小企業退職金共済制度強化月間」です。従業員のために国の助成がある退職金制度を導入していませんか。くわしくはQRコードから確認してください。

☎ 独立行政法人勤労者退職金共済機構

中小企業退職金共済事業本部

☎03(6907)1234



ホームページ

町民体育祭・文化祭を中止します

10月16日(日)に予定していました第64回湯前町民体育祭と11月に予定していました文化祭は新型コロナウイルス感染拡大防止のため中止します。

ご利用ありがとうございました B&G 海洋センタープール閉館

令和4年度のプール開館は9月19日(月・祝)をもちまして終了しました。来年も皆様のご利用をお待ちしています。

設置するには届出が必要です 太陽光発電施設

太陽光発電施設の設置で「届出が必要な区域」や「届出規模の基準」など、一定の条件に当てはまるときは景観法に基づく届出が必要です。くわしくはQRコードから確認してください。

- ▶対象：令和4年10月31日(月)以降に着工する太陽光発電施設(土地に自立して設置するもの)
- ☎ 熊本県土木部道路都市局 都市計画課 景観管理班
☎096(333)2522



県ホームページ

競争入札参加資格申請を受け付けます 人吉球磨広域行政組合

令和5・6年度に人吉球磨広域行政組合が発注する建設工事や測量・建設コンサルタント、物品調達の競争入札参加資格申請書を受け付けます。くわしくは問合先にお尋ねください。
※今回から受付期間が変更されています。

- ▶書類：問合先のホームページからダウンロード
- ▶申請方法：郵送のみ
- ▶受付期間：令和5年1月4日(水)～2月3日(金)
※当日消印有効。

☎ 人吉球磨広域行政組合 総務課契約係

〒868-0085 人吉市中神町寺城本1348番地1

☎0966(23)3080



ホームページ

みらい健診を受けましょう 20～39歳の人へ

生活習慣病予防のために早いうちから健診を受けて健康づくりと介護予防を始めませんか。

- ▶対象者：昭和58年4月1日～平成15年3月31日の間に生まれた人で5月の集団健診を受診できなかった人
- ▶検査期間：令和5年2月28日(火)までの平日
- ▶受付時間：7:30、13:15
- ▶場所：公立多良木病院 総合健診センター「コスモ」
- ▶検査内容：身体計測、血圧、尿検査、心電図検査、血液検査(血中脂質、肝機能、血糖、貧血、腎機能)
- ▶料金：2000円
- ▶申込方法：健診希望日の2週間前までに保健センターに電話

自死遺族の交流会が開催されます

話を聴くだけでも参加できます。興味がある人は参加してみませんか。くわしくはQRコードから確認してください。

- ▶日時：10月8日(土) 9:30～11:30
- ▶場所：くまもと県民交流館パレオ10階 会議室8
- ▶内容：
 - ①ご遺族の語り(田口 まゆ さん)
 - ②交流会・情報交換
- ▶参加費：無料
- ▶その他：匿名での参加も可能です

☎ 熊本県精神保健福祉センター

☎096(386)1166



ホームページ

町営住宅の入居者を募集します

▶対象住宅

住宅名	戸数	地区	規模	月額家賃	構造など
里住宅	1戸	中里2	3DK	1万5600円～	木造瓦葺2階建

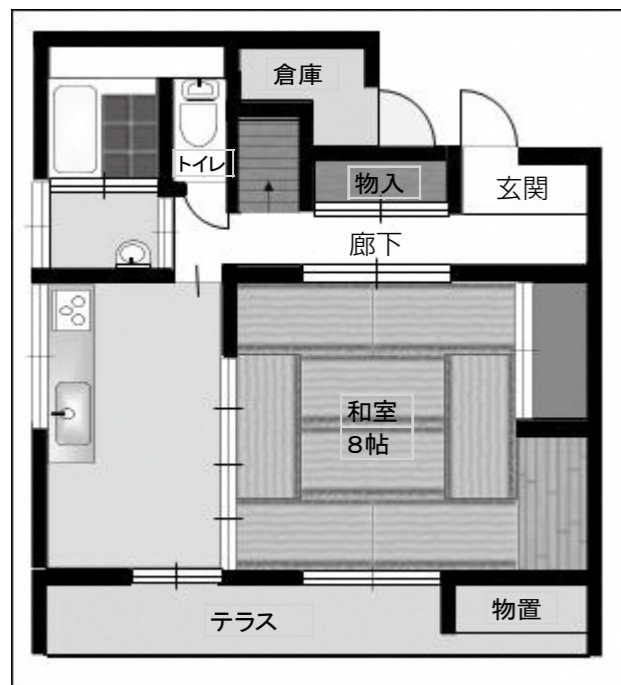

1階

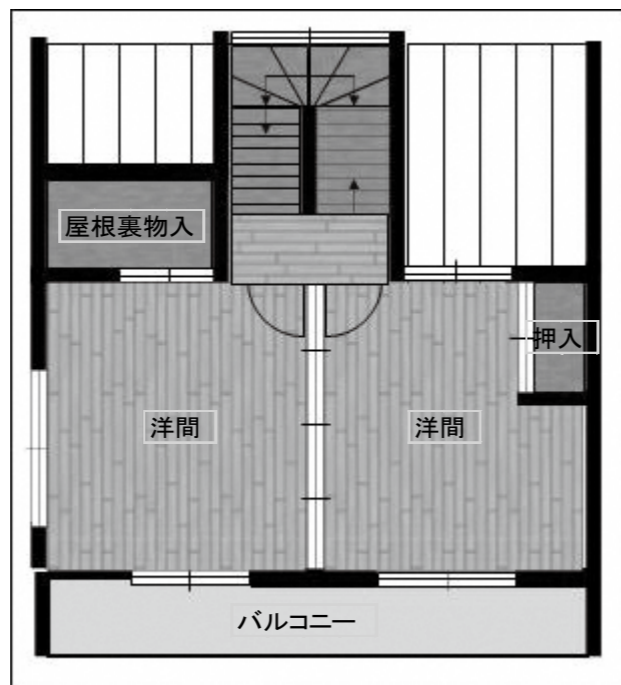

2階

▶条件：

- ①住む場所に困っていることが明らかで、同居親族（予定でも可）がいる
- ②町税・使用料などを滞納していない
※連帯保証人も同じです。
- ③入居・同居する人が暴力団員でない
- ④所得
（一般世帯）月額 15万8000円以下
（高齢者・障がい者世帯）月額 21万4000円以下
- ⑤単身者で、60歳以上や障がい者など

▶入居可能日：10月下旬予定

▶申し込み：次の書類を建設水道課に提出

- ・ 申込用紙
※建設水道課で受け取るかホームページからダウンロード。
 - ・ (入居・同居者) 住民票、所得証明書、納税証明書
 - ・ (連帯保証人) 所得証明書、納税証明書
- ▶提出期限：10月14日(金) 17:00
- ▶その他：
- ・ 申し込みが多い場合は、選考委員会の意見を参考に決定します。
 - ・ うその記載があったときは失格とします。
 - ・ 水道使用料、下水道使用料は別に手続きが必要です。
 - ・ 湯前町インターネット接続サービス利用可能です。(月額 3500円) ※別に手続きが必要。

子ども食堂フォーラム開催します

子ども食堂の理解を深め、子ども食堂開設・支援に向けた意欲を高めていくために子ども食堂フォーラムが開催されます。興味がある人は参加してみませんか。

▶日時：10月23日(日) 13:00～16:00

▶場所：ホテルサン人吉 2階 白鳳の間

▶内容：

- ①基調講演(講師：湯浅 誠 さん)
- ②パネルディスカッション

▶定員：100人

▶参加費：無料

▶申込方法：

参加申込書に記入し、問合先にFAX・郵送・メール、またはQRコードから申し込む

▶申込期限：10月7日(金)

☎ 一般社団法人 熊本県子ども食堂ネットワーク

〒861-2101 熊本市東区桜木2丁目16-31

☎ 070(1948)5212 FAX:096(360)7003

メール…kumamoto.ks.net@gmail.com



申込用QRコード

所有者は建物の点検をしましょう

倒壊や外壁材などの落下で隣の建物や通行人に被害が発生したときは所有者の責任になります。次のことに注意しましょう。

▶注意すること：

- ・ 落下物や強風で飛ばされる物がないか確認する
- ・ 瓦や外壁材、ブロック塀などを点検する
- ・ 危険な箇所があったら修理する

身近な風景や景色を教えてください にっぽんこころ旅



忘れられない景色や大切な人との出会いの場所、音や香りの記憶がよみがえる情景、癒されている情景などを、エピソードを添えて送ってみませんか。寄せられたお便りを元に旅人の火野正平さんが訪ねます。くわしくは問合先にお尋ねください。

▶応募方法：問合先ホームページから応募・FAX・郵送

▶締切：10月24日(月)必着

▶熊本県の放送予定日：NHK-BS プレミアム

12月12日(月)～16日(金)

☎ NHK 編成局「にっぽん縦断 こころ旅」事務局

〒150-8001 NHK「にっぽん縦断 こころ旅」

☎ 03(5455)7742 FAX 03(3465)1327

HP:https://www.nhk.or.jp/kokorotabi/

農産物を活用したい人を応援します フードバレーアグリビジネスセンター

県南地域などの豊かな農産物を活用した新商品開発や事業者マッチング、HACCPによる衛生管理の導入などを支援しています。ぜひご相談ください。

▶対象：6次産業化を目指す農業者や新たなビジネス展開を考えている事業者など

▶相談費用：無料

※生菌検査などの依頼分析は別途手数料が必要です。

☎ フードバレーアグリビジネスセンター

☎ 0965(52)0500

医療相談会が開催されます オストメイト

- ▶ **対象者**：オストメイトの人やその家族
※オストメイトとは人工肛門・人工ぼうこうを使用している人のことです。
- ▶ **日時**：10月15日(土) 13:30～15:30
- ▶ **場所**：公立多良木病院
- ▶ **料金**：無料
- ▶ **申請方法**：事前に問合先に電話

☎ (公社)日本オストミー協会熊本県支部事務局
☎ 096(206)3330

不動産関係の無料相談会



- ▶ **日時**：10月15日(土) 10:00～16:00
 - ▶ **相談方法**：
 - ① **電話相談** ☎ 096(364)0800 ※当日のみ。
 - ② **面談相談** 問合先に予約 ※前日までに予約。
平日9:00～17:00
 - ▶ **面談場所**：
 - 第1会場：熊本県司法書士会館2階
 - 第2会場：阿蘇市農村環境改善センター農事研修室
 - ▶ **相談内容(例)**：相続登記、賃貸借の問題など
- ☎ 司法書士 松岡 正吾 ☎ 096(288)2151

人権川柳を応募してみませんか 人吉球磨人権川柳コンテスト

12月4日～10日は人権週間です。人権についての川柳を作って応募してみませんか。

- ▶ **対象者**：原則、人吉・球磨に住んでいる人
 - ▶ **応募方法**：作品・住所・氏名(ふりがな)・年齢・電話番号を記入して問合せ先に郵送かFAX
※作品は3点までです。
 - ▶ **応募期限**：10月31日(月)
- ☎ 熊本県地方務局 人吉支局
〒868-0056 人吉市寺町2-2
☎ 0966(22)3393 FAX:0966(24)3667

◆生涯学習 (9/30～10/20)

※日程が変更となることがあります。

日	内容	時間	場所
4日(火)	書道	9:30～	改善センター(中会議室)
5日(水)	パソコン・タブレット	13:30～	中央公民館(パソコン室)
6日(木)	カラオケ	9:30～	改善センター(中会議室)
	英会話(子ども)	19:00～	中央公民館(視聴覚室)
11日(火)	写真	10:00～	改善センター(中会議室)
12日(水)	パソコン・タブレット	13:30～	中央公民館(パソコン室)
	民謡		改善センター(中会議室)
13日(木)	健康マージャン	13:30～	中央公民館(視聴覚室)
	英会話(大人)	19:00～	
14日(金)	レクリエーションダンス	13:30～	改善センター(中会議室)
17日(月)	フラワーアレンジメント	19:00～	改善センター(中会議室)
18日(火)	書道	9:30～	改善センター(中会議室)
19日(水)	水彩画	9:30～	改善センター(中会議室)
	パソコン・タブレット	13:30～	中央公民館(パソコン室)
20日(木)	英会話(子ども)	19:00～	中央公民館(視聴覚室)

◆検診・予防接種 (9/30～10/20) ※日程が変更となることがあります。

日	内容	時間	場所	準備物
6日(木)	6カ月児健診 ▶R4年3月生	12:50～	多良木町保健センター	○母子手帳 ○問診票 ○子どもノート
	3カ月児健診 ▶R4年6月生	13:00～		
18日(火)	幼児健診 ▶H29年10、11月生 ▶H31年2、3月生 ▶R2年2、3月生 ▶R3年2、3月生	13:00～	湯前町保健センター	○母子手帳 ○歯のアンケート ○子どもノート
19日(水)	幼児歯科健診 ▶H28年4、5、9、10月生 ▶H29年4、5月生 ▶H30年4、5、8、9月生 ▶R元年8、9月生 ▶R2年8、9月生 ※幼児健診と重なるときは案内しません。	9:00～	//	○母子手帳 ○歯のアンケート

◆健康相談・健康教室 (9/30～10/20) ※日程が変更となることがあります。

※健康相談・健康教室に参加する人は健康手帳を持参してください。

日	内容	時間	場所	準備物
3日(月)	総合健康相談 ※毎週月曜日開催	9:00～11:30	湯前町保健センター	○エプロン ○三角きん ○200円
	金色の会(男性料理教室)	10:00～		
5日(水)	上里3区いきいき健康教室	10:00～	上里3区公民分館	
13日(木)	離乳食教室 ※通知があった人	9:30～	多良木町保健センター	○母子手帳 ○問診票 ○エプロン ○三角きん
17日(月)	野中田2区健康相談	13:30～	野中田2区公民分館	

◆就労支援相談(予約制) (9/30～10/20)

※ジョブカフェ・球磨ランチ ☎ 0966(22)0555

※日程が変更となることがあります。

日	内容	場所	時間
12日(水)	無料就職相談 ジョブカフェ・球磨ランチ in ゆのまえ	湯前駅レールウイング内ユノレール(展示体験販売施設)	10:00～16:00

◆休日当番医と当番薬局 (9/30～10/20)

※旬報配布後に医療機関が変更になることがあります。受診時は医療機関に確認してください。(市外局番：0966)

日	場所	病院・薬局名	電話番号
2日 (日)	多良木	公立多良木病院小児科	42-2560
		ファーコス薬局多良木いちご	42-6888
		山口薬局	42-2123
	あさぎり	犬童内科胃腸科医院	45-1125
		増田耳鼻咽喉科クリニック	45-8001
		くるみ薬局	49-9630
		清風薬局サンロード免田店	49-9600
	人吉	愛甲産婦人科麻酔科医院	22-4020
		光永医院	22-2366
		エスエス堂瓦屋店	22-6550
		まえだ薬局	23-2987
	9日 (日)	あさぎり	岩井クリニック
東病院			45-5711
おかざき薬局			49-2905
きりん薬局岡原店			45-1280
マリーン岡原薬局			45-6023
人吉		みなみ眼科	22-6820
10日 (月)	多良木	上球磨クリニック	42-5868
		たらぎ調剤薬局	43-0221
	相良	権頭医院	36-0008
	人吉	三浦整形外科医院	22-3401
		みのだ内科循環器科	28-3111

日	場所	病院・薬局名	電話番号
10日 (月)	人吉	増田クリニック小児科	22-3570
		五日町薬局	23-6228
		さくら調剤薬局西間店	22-8850
16日 (日)	あさぎり	こんどう整形外科	45-6555
		きりん薬局免田店	49-9120
	錦	高田内科医院	38-3677
		高階誠心堂錦調剤薬局	38-4940
人吉	外山内科	22-2003	
	吉村皮ふ科医院	22-7555	
	たかはし小児科内科医院	24-2222	
	たんぼば薬局	23-6170	
	にのまち薬局	23-6933	
	ミュキ薬局インター店	22-7472	

◆年金相談(予約制) (9/30～10/20)

※八代年金事務所 お客様相談室 ☎0965(35)6123 ①→②
※日程が変更となることがあります。

日	場所	時間
3日 (月)	人吉市役所	9:30～17:00
5日 (水)	多良木町多目的研修センター	9:00～17:00
12日 (水)	錦町社会福祉協議会(温泉センター)	9:00～17:00
17日 (月)	人吉市役所	9:30～17:00
19日 (水)	多良木町多目的研修センター	9:00～17:00



町の情報を ライン でゲット

▶町公式 LINE の登録方法：① QR コードを読み込む ②アプリ内のホーム画面で「湯前町」か「@yunomae」で検索

人口/3635人
男/1708人 女/1927人
世帯数/1546戸
※8/31 現在