

# 旬報湯前

【暮らしの情報をあなたに届ける情報誌】

令和5年

1/4

VOL.1352

市外(内) 0966(43)

役場 ☎ 4111 B&G海洋センター ☎ 4555

保健センター ☎ 4112 中央公民館 ☎ 2050

氏名 ゆっくん

住所 熊本県球磨郡湯前町1989番地1

性別 永遠に男の子  
10月28日生 ずーっと有効

湯前町長 電子証明書  
の有効期限

個人番号  
カード

01234567890123456 1234

← マイナンバーカードの  
オンライン申請サイト  
※ このマイナンバーカードは本物  
ではないので、ご注意ください。



高校生のマイナンバーカード申請も行っています。くわしくは2頁で確認してください

## 目次

- 2頁…屋外放送スピーカー撤去、マイナンバーカード申請、免許返納、福祉タクシー利用券の交付
- 3頁…申告（障がい者控除・償却資産）、e-Tax、税務署への郵送方法
- 4頁…被爆者健康手帳、献血キャンペーン、鳥獣被害対策、太陽光発電設置、どんどや開催

- 5頁…奨学金・入学準備金貸付、小中学校入学準備費用の支援
- 6頁…自衛隊採用試験、感電注意、詐欺注意  
就労相談、年金相談
- 7頁…健康相談・健康教室、検診・予防接種、就労支援相談
- 8頁…休日当番医・休日当番薬局、生涯学習

## 1月17日～屋外スピーカーを撤去

12月15日発行の旬報でお知らせした屋外スピーカーの撤去を次の日程で行います。撤去後は数カ月の間、屋外放送が聞こえなくなります。ご不便をおかけしますが、ご理解をお願いします。

### ▶撤去計画：

1月17日(浅鹿野(牧良)・野中田3・下梁田)

※ほかの地区は2月中に行う予定です。日程は後日お知らせします。

※工事の都合で計画が変更になることがあります。

## 高校生の申請をサポートします マイナンバーカード

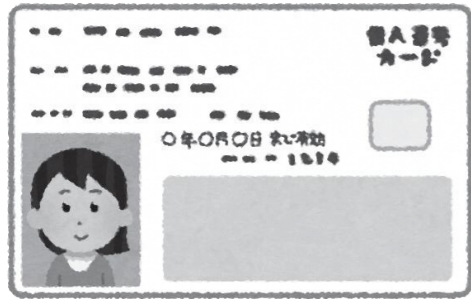

高校生は卒業後に就職やアルバイト、奨学金の申請などでマイナンバーカードや顔写真付きの身分証明書が必要になることが増えます。本町ではいち早くマイナンバーカードを受け取ることができますので、今のうちに申請してください。高校生だけでなく申請されていない人もお早めに申請してください。

### ▶対象者：マイナンバーカードを申請していない人

平日… 8:30～17:15

休日… 1月8日(日) 9:00～12:00

### ▶場所：税務町民課窓口

### ▶準備物：

- ・本人確認書類(顔写真付きのものは1点、顔写真がないものは2点)
- ・通知カード(失くした人は不要)

## 免許返納を検討しませんか



全国で高齢者が関係する交通死亡事故が増えています。脚力や視力、判断力などが低下したと感じたときは運転免許証の返納を検討しましょう。家族からの声かけもお願いします。

### ▶免許を返納すると：

- ①運転経歴証明書が交付される  
※公的な身分証明書として使えます。
- ②タクシーやバスの利用料金助成を受けられる  
※65歳以上のみ。くわしくは保健センターにお尋ねください。

## 福祉タクシー利用券を交付しています

### ▶対象：令和4年4月1日時点で本町に住所があり、

次のいずれかに当てはまる人

※運転免許証には二輪も含まれます。

- ① 65歳以上で運転免許証を持っていない  
※年度内に65歳になる人も対象です。
- ② 身体障害者手帳(1級・2級)、療育手帳(A1・A2)を持っている  
※年齢など他の条件はありません。
- ③④ ③以外の等級の手帳か精神障害者保健福祉手帳を持ち、運転免許証を持っていない  
※年齢の条件はありません。

### ▶料金：無料

### ▶持参物：印鑑

### ▶申請場所：保健センター

### ▶申請期限：3月31日(金)

## 障がい者控除を受けられます 確定申告

▶**対象者**：身体障害者手帳や療育手帳などを持っておらず、認定基準日(申告対象の年の12月31日)時点で65歳以上で次のいずれかに当てはまる人  
※要介護認定の有効期間に認定基準日が含まれている人のみ。対象者が死亡したときは死亡日を認定基準日とします。

- ① 要介護認定などを受けていて認定調査票、主治医意見書などで障がいの程度が分かる  
※過去に要介護認定を受け有効期間が切れている人で、職員訪問や入院状況などで障がいの程度が分かる人も含まれます。
- ② 要介護認定などを申請中で認定調査票、主治医意見書などで障がいの程度が分かる

### ▶認定基準：

#### ①障がい者控除

身体障がい(3～6級)か知的障がい(軽・中度)と同程度

障がい高齢者…日常生活自立度ランクA以上

認知症高齢者…日常生活自立度ランクⅡ以上

#### ②特別障がい者

身体障がい(1～2級)か知的障がい(重度)と同程度

障がい高齢者…日常生活自立度ランクC以上

認知症高齢者…日常生活自立度ランクⅣ以上

※ランクA…ほぼねたきり状態  
ランクC…ねたきりで全介助状態  
ランクⅡ…日常生活に支障をきたすが誰かが注意していれば自立できる状態  
ランクⅣ…日常生活に支障をきたし常に介護を必要とする状態

▶**申込方法**：障がい者控除対象認定書交付申請書を保健センターに提出 ※申請書は保健センターにあります。

## 償却資産の申告は1月31日(火)まで

### ▶対象者：町内に事業用の資産を持っている人

▶**提出書類**：送付された申告書  
※個人番号・法人番号を記入してください。

▶**その他**：事業を行っている人で申告書を持っていない人は申告書を送付しますので連絡してください

## 手続きが便利になります e-Tax(国税電子申告・納税システム)

e-Taxでは税務署に出向くことなく、インターネットを利用して所得税や相続税などの申告や法定調書の提出、青色申告の届出などの各種手続きを行うことができます。また税金の納付もダイレクト納付やインターネットバイキング、ペイジー(Pay-easy)対応のATMを利用して行うことができます。くわしくは問合先にお尋ねください。  
※e-Taxで申告書などを提出した後、納税者本人名義の預貯金口座から即時か指定した期日に、口座引落しで国税を電子納付する手続きです。

☎ ①人吉税務署 ☎ 0966(23)2311

② e-Tax ホームページ



## 郵送先が変更されています 人吉税務署



税務署に申告書や申請書などを郵送するときは熊本国税局業務センター宛で郵送してください。

### ▶宛先：熊本国税局業務センター

〒862-8721

熊本市東区東町3丁目2番53号 熊本東税務署内

### ▶その他：

- ・センターに直接持参しての提出は認められていません
- ・e-Taxでの提出は人吉税務署へお願いします

☎ 人吉税務署 ☎ 0966(23)2311

## 被爆者健康手帳を受け取れます 広島「黒い雨」に遭われた人

1945年8月6日に広島に投下された原子爆弾によって発生した「黒い雨」に遭われ、一定の要件を満たす人は被爆者健康手帳を受け取れます。健康管理手当の申請もできます。くわしくは問合先にお尋ねください。

- ▶**対象**：広島市の「黒い雨」に遭い、次のいずれかの疾病を持っている人  
※原子爆弾の放射性的影響でないことが明らかであるものを除く。
- 造血機能障害・肝臓機能障害・細胞増殖機能障害・  
内分泌腺機能障害・脳血管障害・循環器機能障害・  
腎臓機能障害・水晶体混濁による視機能障害・  
呼吸器機能障害・運動器機能障害・  
潰瘍による消化器機能障害を伴う疾病
- ☎ 人吉保健所 ☎ 0966(22)3107

## 献血にご協力ください 「はたちの献血」キャンペーン

冬期は献血者が少なくなり輸血用血液が不足しやすくなります。県では1月～2月に「はたち」の若者を中心として、県民の皆さんに献血を呼びかけています。輸血を必要としている人たちのために1人でも多くのご協力をお願いします。

- ▶**対象**：次の2つに当てはまる人
- ・年齢…17歳(女性は18歳)～69歳
  - ・体重…50kg以上
- ※65歳以上の人は60歳～64歳の間に献血を行っている人のみ対象です。
- ▶**内容**：400ml献血、成分献血
- ▶**その他**：
- ・本町の献血は3月に予定しています
  - ・1月～2月のスケジュールは下のQRコードから確認してください



熊本県赤十字血液センター

## えづけSTOP! 対策に取り組みましょう 鳥獣被害対策

県では野生鳥獣の農作物被害が毎年発生しています。原因は「えづけ」にあると言われています。対策の順番を守りながら地域でできる取組を進め、分からないことがあれば積極的に問合先に相談してください。  
※えづけ…農作物などの「エサ」と、身を隠せる「ひそみ場」の両方をエサ場として野生鳥獣に学習させること。

- ▶**対策の順番**：
- ①集落みんなで勉強
  - ②守れる集落・田畑づくり
  - ③柵などの囲いや追い払い
  - ④個人でできない対策
- ☎ ①熊本県むらづくり課 ☎ 096(333)2416  
②農林振興課

## 設置には県知事の許可が必要です 太陽光発電設置

令和5年4月から森林を開発して太陽光発電設備を設置するときに面積が0.5haを超えるものは県知事の許可が必要になります。林地開発を計画されるときは問合先にお尋ねください。

☎ 球磨地域振興局森林保全課 ☎ 0966(24)4190

## 「どんどや」を開催します 湯前緑の少年団

無病息災・五穀豊穡を祈る伝承行事です。しめ縄などの正月飾りを持って参加してみませんか。

- ▶**日時**：1月22日(日) 10:30～  
※天候不良のときは中止します。
- ▶**場所**：湯前小学校グラウンド
- ▶**その他**：参加される人はマスク着用やソーシャルディスタンスに協力してください

## 奨学金の貸付けがあります

くわしくは教育課にお尋ねください。

- ▶**対象者**：①～⑤のすべてに当てはまる人
- ①本町に1年以上住んでいる
  - ②学力優秀、品行方正で勉学に励む
  - ③学資が支払えない世帯の子ども
  - ④連帯保証人が2人以上いる子どもの保護者
  - ⑤日本学生支援機構、その他の団体や個人から奨学金や金品の交付を受けていない子ども
- ▶**貸付利子**：無利子
- ▶**貸付金額など**：卒業月の1年後から貸付期間の2倍の期間内に月賦で返済

| 種類   | 貸付金額    |
|------|---------|
| 高校など | 月額2万円以内 |
| 大学など | 月額5万円以内 |

- ▶**提出書類**：次の書類を教育課に提出
- ・奨学金貸付申請書 ※教育課にあります。
  - ・合格通知書の写し ※新入生のみ。
  - ・在学証明書 ※在学生のみ。
  - ・学業成績証明書  
※新入生は出身校(最終学校)、在学生は前年度の証明書。
- ▶**申込期限**：3月24日(金)
- ▶**貸付決定時期**：5月上旬予定

## 小・中学校入学準備費用の支援

くわしくは教育課にお尋ねください。

- ▶**対象者**：湯前小・中学校に入学する子どもの保護者  
で本町に住民票があり、次のいずれかに当てはまる人  
※現在就学援助を受けている人も新たに申請が必要です。  
※世帯全員の合計所得額で認定できないことがあります。
- ①生活保護が停止か廃止された
  - ②市町村民税非課税、個人事業税・町民税・固定資産税・国民健康保険税の減免、国民年金保険料の免除を受けている

## 入学準備金の貸付けがあります

くわしくは教育課にお尋ねください。

- ▶**対象者**：①～⑤のすべてに当てはまる保護者
- ①本町に1年以上住んでいる
  - ②高等学校や大学などの学校に入学する子どもがいる
  - ③町税などの滞納がない
  - ④入学準備金が支払えない
  - ⑤連帯保証人が1人以上いる
- ▶**貸付利子**：無利子
- ▶**貸付金額など**：貸付けの翌日から2カ月後の日から返済開始

| 種類   | 貸付金額   | 返済期間                   |
|------|--------|------------------------|
| 高校など | 10万円以内 | 12カ月以内                 |
| 大学など | 50万円以内 | 24カ月以内<br>(10万～30万円以内) |
|      |        | 36カ月以内<br>(30万～50万円以内) |

- ▶**提出書類**：次の書類を教育課に提出
- ・入学準備金貸付申請書 ※教育課にあります。
  - ・連帯保証人の住民票
- ▶**申込期限**：1回目…2月3日(金)  
2回目…3月3日(金)
- ▶**貸付決定時期**：1回目…3月上旬  
2回目…4月上旬

## 自衛官採用試験が開催されます

### 【自衛官候補生】

▶試験：18歳以上 33歳未満

▶試験：

web… 1月18日(水)、19日(木)のうち1日

口述… 1月21日(土)

▶申込期限：1月13日(金)

☎ 自衛隊熊本地方協力本部人吉地域事務所

☎ 0966(22)4704

## 感電事故を無くしましょう

感電事故防止のため電線付近でのたこ揚げや電柱・鉄塔に上らないようお願いします。たこが電線にかかったときは問合先にお尋ねください。

☎ 九州電力送配電株式会社 人吉配電事務所

☎ 0120(986)958

## 還付金詐欺に注意！ 消費者ホットライン 188

還付金詐欺はATMから振り込ませる手口が多いですが、インターネットバイキングを悪用した手口も発生しています。困ったときは一人で悩まず問合先に相談してください。

※インターネットを利用した銀行などの金融取引サービスのこと。銀行の窓口やATMに行かなくても自宅や外出先などでパソコンや携帯電話から振り込みや残高照会の確認などができます。

▶被害にあわないために：

- ・公的機関や金融機関などが口座番号や暗証番号を電話で聞くことはないので絶対に教えない
- ・お金が返ってくるという電話は詐欺の可能性が高いので警察や消費生活センターに相談する

☎ ①多良木警察署 ☎ 0966(42)4110

☎ ②警察安全相談 ☎ #9110

☎ ③消費者ホットライン ☎ 188

## 求職者の支援を行います ワンストップ就労相談窓口



県では人吉球磨地域の人材確保やマッチング支援のために「ワンストップ就労相談窓口」を開設しています。求職中の人や採用活動中の事業所を無料で利用できます。気軽に相談してみませんか。

▶場所：球磨地域振興局3階

▶相談時間：平日 10:00～17:00 ※土日祝日休み。

▶出前相談会開催日：

| 日 時             | 場 所           |
|-----------------|---------------|
| 1月11日(水)、31日(火) | 湯前駅レールウイング    |
| 1月13日(金)        | ハローワーク球磨      |
| 1月17日(火)        | あさぎり町免田保健センター |
| 1月26日(木)        | 多良木町多目的研修センター |

※時間…13:00～16:00。1月17日と31日のみ13:30～16:30。

▶その他：事前に予約をお願いします。

## ◆年金相談(予約制)(1/4～1/20)

※八代年金事務所 お客様相談室 ☎ 0965(35)6123 ①→②

※日程が変更となることがあります。

| 日      | 場 所               | 時 間        |
|--------|-------------------|------------|
| 4日(水)  | 多良木町多目的研修センター     | 9:00～17:00 |
| 11日(水) | 錦町社会福祉協議会(温泉センター) | 9:00～17:00 |
| 16日(月) | 人吉市役所             | 9:30～17:00 |
| 18日(水) | 多良木町多目的研修センター     | 9:00～17:00 |

## ◆健康相談・健康教室(1/4～1/20) ※日程が変更となることがあります。

※健康相談・健康教室に参加する人は健康手帳を持参してください。

| 日      | 内 容                | 時 間        | 場 所       | 準備物                  |
|--------|--------------------|------------|-----------|----------------------|
| 6日(金)  | 下城区お口の健康教室         | 10:00～     | 下城公民分館    |                      |
| 8日(木)  | 上・中猪区お口の健康教室       | 13:30～     | 中猪公民分館    |                      |
| 16日(月) | 総合健康相談<br>※毎週月曜日開催 | 9:00～11:30 | 湯前町保健センター |                      |
|        | 金色の会(男性料理教室)       | 10:00～     | 湯前町保健センター | ○エプロン ○三角きん<br>○200円 |
|        | 野中田2区健康相談          | 13:30～     | 野中田2区公民分館 |                      |
| 17日(火) | 野中田3区お口の健康教室       | 13:30～     | 野中田3区公民分館 |                      |
|        | 瀬戸口区健康相談           |            | 瀬戸口公民分館   |                      |
| 19日(木) | 中里2区お口の健康教室        | 13:30～     | 中里2区公民分館  |                      |
|        | 上村区健康相談            |            | 上村区公民分館   |                      |
| 20日(金) | 野中田1区お口の健康教室       | 13:30～     | 野中田1区公民分館 |                      |
|        | 下村区健康相談            |            | 下村区公民分館   |                      |

## ◆検診・予防接種(1/4～1/20) ※日程が変更となることがあります。

| 日     | 内 容               | 時 間    | 場 所       | 準備物                      |
|-------|-------------------|--------|-----------|--------------------------|
| 5日(木) | 6カ月児健診<br>▶R4年6月生 | 12:50～ | 水上村保健センター | ○母子手帳<br>○問診票<br>○子どもノート |
|       | 3カ月児健診<br>▶R4年9月生 | 13:00～ |           |                          |

## ◆就労支援相談(予約制)(1/4～1/20)

※ジョブカフェ・球磨ランチ ☎ 0966(22)0555

※日程が変更となることがあります。

| 日      | 内 容                 | 場 所                        | 時 間         |
|--------|---------------------|----------------------------|-------------|
| 11日(水) | ジョブカフェ・球磨ランチ inゆのまえ | 湯前駅レールウイング内ユノレール(展示体験販売施設) | 13:00～16:00 |

## ◆休日当番医と当番薬局 (1/4~1/20)

※旬報配布後に医療機関が変更になることがあります。受診時は医療機関に確認してください。(市外局番：0966)

| 日          | 場所        | 病院・薬局名               | 電話番号     |
|------------|-----------|----------------------|----------|
| 8日<br>(日)  | 多良木       | 上球磨クリニック             | 42-5868  |
|            |           | 公立多良木病院小児科           | 42-2560  |
|            |           | たらぎ調剤薬局              | 43-0221  |
|            |           | ファーコス薬局多良木いちご        | 42-6888  |
|            |           | 山口薬局                 | 42-2123  |
|            | 錦         | 脳神経外科小林クリニック         | 38-5670  |
|            |           | 百太郎薬局                | 28-8123  |
|            | 人吉        | 外山胃腸病院               | 22-3221  |
|            |           | まえだ薬局                | 23-2987  |
|            | 9日<br>(月) | 多良木                  | 横山医院     |
| 相良         |           | 緒方医院                 | 35-0131  |
|            |           | くま薬局                 | 35-1300  |
| 人吉         |           | 平井整形外科リハビリテーションクリニック | 24-8213  |
|            |           | 万江病院                 | 22-2357  |
|            |           | たかはし小児科内科医院          | 24-2222  |
|            |           | エスエス堂城本店             | 22-0337  |
|            |           | さくら調剤薬局瓦屋店           | 22-1677  |
|            |           | たんぼぼ薬局               | 23-6170  |
| 15日<br>(日) |           | 多良木                  | 仁田畑クリニック |
|            | ひご薬局多良木店  |                      | 49-1011  |
|            | あさぎり      | たかの眼科                | 47-2550  |
|            |           | やまむら小児科・内科           | 45-0005  |
|            |           | エスエス堂きりん本町薬局         | 45-6330  |
|            |           | くるみ薬局                | 49-9630  |

| 日          | 場所 | 病院・薬局名      | 電話番号    |
|------------|----|-------------|---------|
| 15日<br>(日) | 人吉 | 愛甲産婦人科麻酔科医院 | 22-4020 |
|            |    | 光永医院        | 22-2366 |
|            |    | エスエス堂瓦屋店    | 22-6550 |
|            |    | まえだ薬局       | 23-2987 |

## ◆生涯学習 (1/4~1/20)

※日程が変更となることがあります。

| 日          | 内容          | 時間      | 場所               |
|------------|-------------|---------|------------------|
| 4日<br>(水)  | パソコン・タブレット  | 13:30 ~ | 中央公民館<br>(パソコン室) |
| 5日<br>(木)  | カラオケ        | 10:00 ~ | 改善センター<br>(中会議室) |
|            | 英会話(子ども)    | 19:00 ~ | 中央公民館<br>(視聴覚室)  |
| 10日<br>(火) | 書道          | 9:30 ~  | 改善センター<br>(中会議室) |
|            | 写真          | 10:00 ~ | 中央公民館<br>(視聴覚室)  |
| 11日<br>(水) | パソコン・タブレット  | 13:30 ~ | 中央公民館<br>(パソコン室) |
|            | 民謡          | 13:30 ~ | 改善センター<br>(中会議室) |
| 12日<br>(木) | 健康マージャン     | 13:30 ~ | 中央公民館<br>(視聴覚室)  |
|            | 英会話(大人)     | 19:00 ~ |                  |
| 13日<br>(金) | レクリエーションダンス | 13:30 ~ | 改善センター<br>(中会議室) |
| 16日<br>(月) | フラワーアレンジメント | 19:00 ~ | 改善センター<br>(中会議室) |
| 17日<br>(火) | 書道          | 9:30 ~  | 改善センター<br>(中会議室) |
| 18日<br>(水) | 水彩画         | 9:30 ~  | 改善センター<br>(中会議室) |
|            | パソコン・タブレット  | 13:30 ~ | 中央公民館<br>(パソコン室) |
| 19日<br>(木) | 英会話(子ども)    | 19:00 ~ | 中央公民館<br>(視聴覚室)  |
| 20日<br>(金) | 3B体操        | 13:00 ~ | 改善センター<br>(中会議室) |



町の情報を <sup>ライン</sup>LINE でゲット

▶町公式 LINE の登録方法：① QR コードを読み込む ②アプリ内のホーム画面で「湯前町」か「@yunomae」で検索

人口/3621人  
男/1705人 女/1916人  
世帯数/1539戸  
※ 11/30 現在