

旬報 湯前

【暮らしの情報をあなたに届ける情報誌】

令和5年

6/1

VOL.1362

市外(内) 0966(43)

役場 ☎4111 B&G海洋センター ☎4555

保健センター ☎4112 中央公民館 ☎2050



中里第2踏切で交通規制があります。くわしくは4㉮で確認してください。

目次

2㉮…郡民体育祭、国民年金保険料、建物の課税

3㉮…金婚・ダイヤモンド婚夫婦表彰、スマート農業、
花いっぱい運動、防災ラジオの設置

4㉮…山地災害防止、交通規制(中里2区)

5㉮…町営住宅の入居者募集(下京手・上村)

6㉮…募集(狩猟免許試験・オープンキャンパス・消防
消防設備士試験)、相談会(ひきこもり)

7㉮…健康相談・健康教室、健診・検診・予防接種

8㉮…休日当番医・休日当番薬局、年金相談、就労支援
相談

郡民体育祭開催中



郡民体育祭が開催されています。本町からも多くの選手が出演しています。ぜひ応援をお願いします。

▶日程・種目名・場所：

日程	種目名	場所
6月3日(土) 6月4日(日)	ソフトボール	錦町民グラウンド
6月11日(日)	弓道	錦町弓道場
6月18日(日)	ソフトテニス (個人)	八日原公園 テニスコート
7月1日(土) 7月2日(日)	軟式野球・相撲・ ソフトテニス(団体)・ バドミントン(団体)・ クレー射撃・銃剣道・ バスケットボール・ バレーボール・柔道・ ボウリング・剣道・ サッカー・テニス・ 四半的弓道・ アーチェリー	郡内各施設など
7月9日(日)	水泳	湯前町B&G 海洋センタープール
	バドミントン (個人)	あさぎり町 高山運動公園体育館
7月16日(日)	陸上	多良木町多目的総合 グラウンド陸上競技場
10月28日(土)	ゴルフ	未定
未定	空手道	未定

☎ B&G海洋センター ☎0966(43)4555

納め忘れはありませんか 国民年金保険料

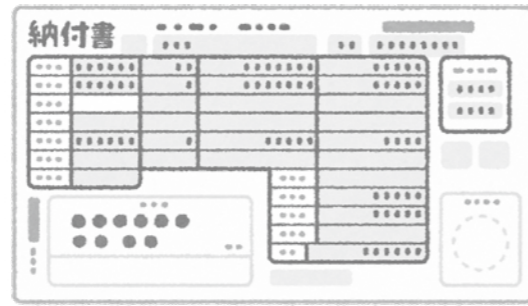

日本年金機構では、国民年金保険料が納め忘れになっている人への納付の案内を民間事業者に委託しています。

- ▶民間事業者：株式会社ボックスグループ
- ▶民間事業者電話番号：☎0800(808)7000
- ▶その他：民間事業者が現金を預かることはありません
☎ 八代年金事務所 ☎0965(35)6123 自動音声案内①→②

公平・適正な課税のために連絡を 建物を取り壊し、新・増・改築した人



- ▶対象者：町内に所有している家屋を取り壊した人や新築、増築、改築した人
- ▶その他：
 - ・登記手続きを完了した人は連絡不要です
 - ・建物を壊したのに連絡がないときは翌年度も課税されたままになります

☎ 税務町民課 ☎0966(43)4111

7月7日(金)までに申し込みを 金婚・ダイヤモンド婚夫婦表彰



対象となるご夫婦は申し込みをお願いします。

- ▶対象：金婚(結婚50年)…昭和48年に結婚した夫婦
ダイヤモンド婚(結婚60年)…昭和38年に結婚した夫婦
※事実婚の夫婦も対象です。
- ▶表彰式：9月13日(水)
- ▶場所：湯前町保健センター
- ▶申込方法：問合先に電話かFAX
- ▶申出事項：氏名、年齢(夫婦とも)、住所、結婚年月日
- ▶申込期限：7月7日(金)

☎ 保健福祉課 ☎0966(43)4112 FAX:0966(43)4134

スマート農業を学びませんか

オンラインでスマート農業教育が公開されています。どなたでも閲覧できます。下のQRコードからぜひご覧ください。

- ▶内容：動画で公開中
 - ・「スマート農業オンライン講座」
 - ・「スマートに学んで活かそうスマート農業オンライン」
 - ・「スマート農業 e-learning」



農林水産省HP

☎ 農林振興課 ☎0966(43)4111

花いっぱい運動を支援 秋まき・秋植えの花



「花いっぱい運動」に取り組む団体に花の種子・球根・苗を交付します。みんなで町を花いっぱいにしませんか。

- ▶花いっぱい運動とは：
 - 花を植えることで町の景観を良くする運動
 - ▶対象団体：①、②に当てはまる地域住民団体
 - ①ボランティアで花いっぱい運動をする
 - ②公共施設地(道路・公園・公民館・学校など)に花を植える
※老人会、婦人会、子ども会、PTA、任意の住民グループなど
 - ▶申し込み：申請書を建設水道課に提出
※申請書は建設水道課にあります。
 - ▶申込期限：6月23日(金)
- ☎ ①熊本県土木部道路都市局都市計画課内
くまもと緑・景観協働機構 事務局 ☎096(333)2522
②建設水道課 ☎0966(43)4111

防災ラジオは設置されていますか？

梅雨時期に入る前に防災ラジオの設置をお願いします。まだ防災ラジオを持っていない世帯は役場で受け取りをお願いします。設置方法が分からない人は問合先に連絡してください。

- ▶注意：電池ランプ(赤)が点滅しているときは乾電池の交換をお願いします
- ☎ 総務課 管財防災係 ☎0966(43)4111

8つの危険信号に注意 山地災害防止

災害が起こる前には、危険信号と思われるさまざまな変化が確認されます。特に次の8つの危険信号に注意してください。

▶ 8つの危険信号：

- ❶ 川が濁って木の枝などが混ざり始めた
- ❷ 雨が降り続けているのに川の水位が下がった
- ❸ 木が傾いたり斜面に亀裂が走ったりしている
- ❹ 斜面から石が転がり落ちてきた
- ❺ 枯れたことのないわき水が止まった
- ❻ わき水の量が急に増えた
- ❼ いつも使っている沢や井戸水が濁ってきた
- ❽ 地鳴りの音が聞こえてきた

▶ 危険信号を確認したら：

- ・ 農林振興課か球磨地域振興局森林保全課に連絡
 - ・ 危険を感じたら早めに避難
 - ・ 災害が起きたら、すぐに110番か119番に通報
 - ・ 災害の危険がある場所に近づかない
- ▶ その他：家族や地域で避難場所・避難経路を確認し、降雨時には気象情報に注意する
- ☎ ❶ 球磨地域振興局森林保全課 ☎0966(24)4191
 ☎ ❷ 農林振興課 ☎0966(43)4111

中里2区で交通規制をします

踏切の修繕工事のため交通規制を行います。大変ご迷惑をおかけしますがご協力をお願いします。

- ▶ **場所**：中里第2踏切
 - ▶ **規制**：全面交通止め(22:00～翌6:00) ※昼間開放。
 - ▶ **期間**：6月12日(月)～21日(水)のうち1日 ※6月13日(火)～14日(水)施行予定。
 - ▶ **施工業者**：九鉄工業株式会社熊本支店 人吉駐在 ☎0966(24)8065
- ☎ 建設水道課 ☎0966(43)4111



町営住宅の入居者を募集します

▶ 対象住宅

住宅名	戸数	地区	規模	月額家賃	構造など
下京手	1戸	上村	3K	5000円～	簡易耐火1階建 (浴槽・給湯設備は入居者負担)
上村	1戸	上村	3DK	1万3600円～	木造瓦葺1階建

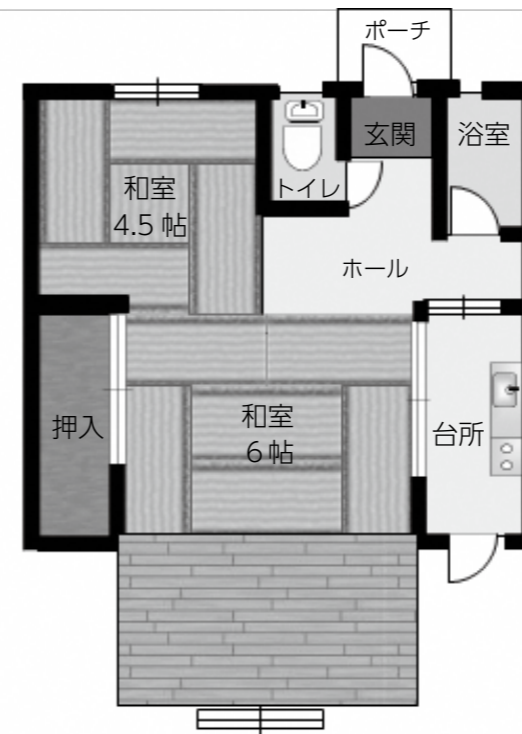

下京手住宅

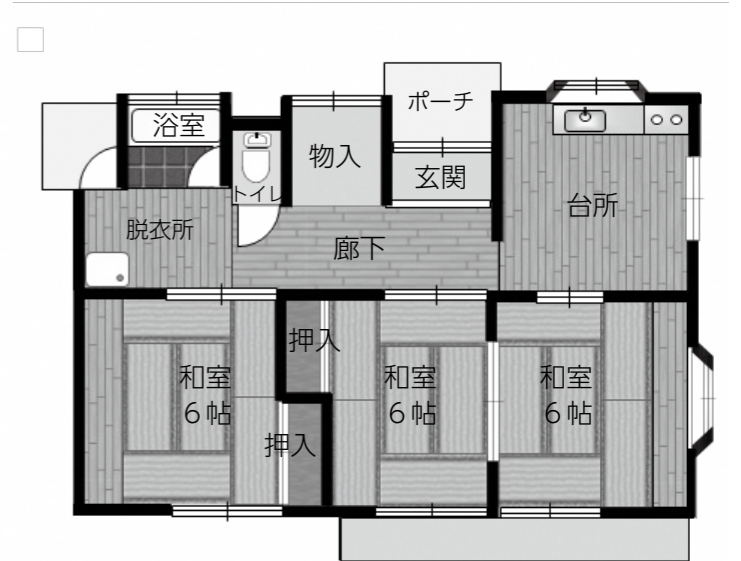

上村住宅

▶ 条件：

- ❶ 住む場所に困っていることが明らかで、同居親族(予定でも可)がいる
 - ❷ 町税・使用料などを滞納していない ※連帯保証人も同じです。
 - ❸ 入居・同居する人が暴力団員でない
 - ❹ 所得
(一般世帯)月額15万8000円以下
(高齢者・障がい者世帯)月額21万4000円以下
 - ❺ 単身者で、60歳以上や障がい者など
- ▶ **入居可能日**：7月上旬予定

▶ 申し込み：次の書類を問合先に提出

- ・ 申込用紙
※問合先で受け取るかホームページからダウンロード。
 - ・ (入居・同居者)住民票、所得証明書、納税証明書
 - ・ (連帯保証人)所得証明書、納税証明書
- ▶ **提出期限**：6月15日(木) 17:00
- ▶ **その他**：
- ・ 申し込みが多い場合は、選考委員会の意見を参考に決定します
 - ・ うその記載があったときは失格とします
 - ・ 水道使用料、下水道使用料は別に手続きが必要です
- ☎ 建設水道課 ☎0966(43)4111

狩猟免許を取りたい人へ 令和5年度 狩猟免許試験

▶区分・日程・場所：

区分	試験日	実施場所
第1回	6月24日(土)	宇城総合庁舎大会議室
第2回	7月9日(日)	玉名市民会館会議棟
第3回	7月22日(土)	中小企業大学校人吉校
第4回	8月19日(土)	阿蘇総合庁舎大会議室
第5回	9月16日(土)	天草総合庁舎大会議室
第6回	9月30日(土)	芦北町地域資源活用 総合促進施設
第7回	11月18日(土)	八代市内会場
第8回	令和6年 1月28日(日)	県庁本館地下大会議室

▶申込方法：問合先のホームページから確認

▶申請期限：試験日の16日前まで ※必着です。

☎ 熊本県自然保護課
☎096(333)2275



HP

オープンキャンパスが開催されます 人吉球磨准看護学院

▶日時：8月4日(金) 9:00～ ※随時受付。

▶場所：人吉球磨准看護学院

▶参加者特典：下のQRコードから申し込み

- ・過去入試問題プレゼント
- ・受験料2万円OFF

☎ 人吉球磨准看護学院 ☎0966(22)2962



申込用



公式LINE



HP

消防設備士の試験があります

▶募集内容：

試験種類	試験日	場 所
甲種 乙種	9月3日(日)	熊本市
	9月10日(日)	

▶申請期間：

申請方法	試験日
書面	7月14日(金)～21日(金)
電子	7月11日(火)～18日(火)

▶願書配布場所：※6月21日以降に設置されます。

- ・(一財)消防試験研究センター熊本県支部
- ・熊本市消防局、県内の消防本部
- ・県総務部市町村、税務局消防保安課

☎ (一財)消防試験研究センター熊本県支部
〒862-0976
熊本市中央区九品寺1-11-4 県教育会館4階
☎096(364)5005

ひきこもりの相談会が開催されます 熊本県ひきこもり地域支援センター「ゆるここ」

さまざまな要因で対人交流や社会参加が長期間難しくなっている状態を「ひきこもり」といいます。ひきこもりの面談相談に専門スタッフが対応されます。

▶対象：ひきこもりでお悩みの18歳以上の人とその家族

▶日時：8月25日(金)、令和6年2月16日(金)

▶時間：1 枠50分 ※事前予約が必要です。

▶場所：人吉保健所(球磨総合庁舎内)

☎ 熊本県ひきこもり地域支援センター ゆるここ

☎096(386)1177

※受付時間：月・火・木の9:00～12:00、13:00～15:00。

◆健康相談・健康教室 (6/1～20)

※日程が変更となることがあります。

※健康相談・健康教室に参加する人は健康手帳を持参してください。

日	内 容	時 間	場 所	準備物
5日(月)	古城区いきいき健康教室	10:00～	古城公民分館	
8日(木)	離乳食教室 ※通知があった人	9:30～	多良木町保健センター	○母子手帳 ○問診票 ○エプロン ○三角きん
	人吉保健所精神保健相談 ※要予約 ☎0966(22)3107	14:00～15:00	人吉保健所	
9日(金)	下城区いきいき健康教室	10:00～	下城公民分館	
12日(月)	金色の会(男性料理教室)	10:00～	湯前町保健センター	○エプロン ○三角きん ○200円
	野中田2区健康相談	13:30～	野中田2区公民分館	
13日(火)	馬場・山ノ口いきいき健康教室	9:00～	馬場公民分館	
15日(木)	上中猪区いきいき健康教室	13:30～	中猪公民分館	
19日(月)	古城区お口の健康教室	10:00～	古城区公民分館	

◆健診・検診・予防接種 (6/1～20)

※日程が変更となることがあります。

日	内 容	時 間	場 所	準備物
1日(木)	6カ月児健診 ▶R4年11月生	12:50～	多良木町保健センター	○母子手帳 ○問診票 ○子どもノート など
6日(火)	コロナワクチン集団接種	個別案内	湯前町環境改善センター	○予診票 ○予防接種済証 ○本人確認書類 ○おくすり手帳
14日(水)				
19日(月)				

◆休日当番医と当番薬局 (6/1~20)

※旬報配布後に医療機関が変更になることがあります。

受診時は医療機関に確認してください。(市外局番：0966)

日	場所	病院・薬局名	電話番号
4日 (日)	多良木	宮原医院	42-2082
		山口薬局ピーチ店	42-7712
	錦	田中医院(錦)	38-0061
	人吉	岡医院	22-3371
		河野産婦人科医院	24-3838
		人吉医療センター小児科	22-2191
さくら調剤薬局 医療センター前店		32-9657	
11日 (日)	多良木	渡辺医院	42-2541
		公立多良木病院小児科	42-2560
		ファークス薬局多良木いちご	42-6888
		山口薬局	42-2123
	錦	酒瀬川内科	38-0050
	人吉	願成寺ごんどう医院	22-4700
		小林脳神経外科	24-8331
		ひまわり薬局	22-1023
	18日 (日)	多良木	上球磨クリニック
あさぎり		やまむら小児科・内科	45-0005
		エスエス堂きりん本町薬局	45-6330
錦		ほづみ皮膚科医院	26-5300
人吉		球磨病院	22-3121
		たかみや医院	24-5611
		あおい調剤薬局	32-7677
		きりん薬局西間店	24-6336

◆年金相談(予約制) (6/1~20)

※八代年金事務所 お客様相談室 ☎ 0965(35)6123

自動音声案内に従って1番→2番を押してください。

※日程が変更となる場合があります。

日	場所	時間
5日 (月)	人吉市役所	9:30~ 17:00
7日 (水)	錦町社会福祉協議会(温泉センター)	9:00~ 17:00
12日 (月)	人吉市役所	9:30~ 17:00
14日 (水)	多良木町多目的研修センター	9:00~ 17:00
19日 (月)	人吉市役所	9:30~ 17:00

◆就労支援相談(予約制) (6/1~20)

※ジョブカフェ・球磨ランチ ☎ 0966(22)0555

※若者サポートステーションやつしろ ☎ 0965(37)8739

※日程が変更となる場合があります。



日	内容	場所	時間
14日 (水)	就労相談窓口 「ジョブカフェ・ 球磨ランチ」	湯前駅 レールウイング内 ユノレール	13:00~ 16:00
15日 (木)	若者サポートステーション やつしろ湯前出張相談会	〃	13:30~ 16:30
16日 (金)	就労相談窓口 「ジョブカフェ・ 球磨ランチ」	ハローワーク 球磨会議室	13:15~ 16:00



町の情報をLINEでゲット

▶町公式LINEの登録方法：①QRコードを読み込む ②アプリ
内のホーム画面で「湯前町」か「@yunomae」で検索

人口/3559人

男/1680人 女/1879人

世帯数/1532戸

※4/30現在