

旬報湯前

【暮らしの情報をあなたに届ける情報誌】

令和5年

7/14

VOL.1365

市外(内) 0966(43)

役場 ☎4111 B&G海洋センター ☎4555

保健センター ☎4112 中央公民館 ☎2050

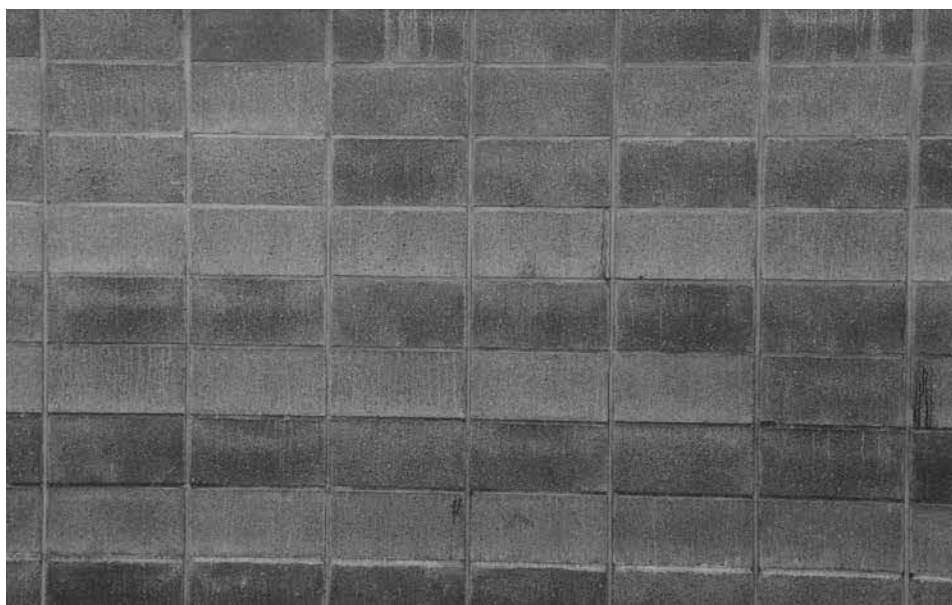

ブロック塀の補助があります。くわしくは2㉟で確認してください

目次

- 2㉟…補助・支援事業(危険ブロック塀撤去・耐震改修、土砂災害危険住宅移転、農林業者経済対策支援)
- 3㉟…青少年の非行・被害防止、納期限(7月の町税・使用料)、見守りリブザー、マイナンバーカード
- 4㉟…転作現地確認、農用地利用計画、募集(オレンジリボン・児童虐待防止推進キャンペーン標語)
- 5㉟…募集(上村住宅、安心生活セミナー、ほんわり会)

- 6㉟…湯前町職員採用試験案内
- 7㉟…試験(警察職員、人吉球磨広域行政組合、手話検定)
- 8㉟…募集(戦没者遺児の慰霊友好親善、三島柴胡^{ミスマサイコ})、相談(親子、認知症、ワンストップ就労、就労支援)
- 9㉟…健康相談・健康教室、健診・検診・予防接種、年金相談
- 10㉟…休日当番医・休日当番薬局

危険なブロック塀を撤去しませんか

地震発生時の人身事故防止や避難経路確保のために、危険な塀の撤去などにかかる費用を補助します。
※塀：ブロック塀や組石造、レンガ造など

▶**対象となる塀**：次のすべてに当てはまる塀

- ①道路や避難場所に面する
※道路は緊急輸送道路や通学路、避難経路のみ対象です。
- ②道路の高さから80釐以上か塀自体が60釐以上
- ③点検で安全対策が必要と判断された
- ④建築基準法に違反していない

▶**対象となる費用**：塀の診断・撤去・改修にかかる費用

▶**補助**：費用の3分の2
※上限：塀の長さ1釐あたり8万円、1敷地あたり20万円

▶**相談期限**：8月31日(木)

☎ 建設水道課 ☎0966(43)4111

耐震診断と改修の支援事業 木造住宅の建替予定の人

戸建て木造住宅の耐震診断支援事業と耐震化支援事業を受ける人は補助の対象となることがあります。対象に当てはまる人は問合先に相談してください。

▶**対象**：昭和56年5月31日以前に建てられた旧耐震基準の戸建て木造住宅に住んでいて、令和5年度中に建替えを予定している人

▶**相談期限**：8月31日(木)

☎ 建設水道課 ☎0966(43)4111

住宅移転にかかる費用を補助 土砂災害危険住宅移転促進事業

土砂災害特別警戒区域内に住んでいる人の引っ越し費用に補助金が交付されます。補助事業を希望する人は問合先にお尋ねください。

▶**対象**：土砂災害特別警戒区域内に住んでいる人

▶**相談期限**：9月29日(金)

☎ 建設水道課 ☎0966(43)4111

農林業者を支援します 湯前町農林業原油価格等高騰経済対策支援金



原油価格などの高騰の影響を受けた町の農林業者に支援金を交付し、営農の継続を支援します。

▶**対象者**：次のすべてに当てはまる人

- ①町内に住んでいる農林業者と、事業所が町内にある農業か林業を営む法人 ※製造業を除く。
- ②令和3年度の事業申告を行い、令和5年度も引き続き同規模程度の事業を行っている
- ③令和6年度以降も事業を継続する意思がある
- ④町税などの滞納がない

▶**支援額**：令和3年分の農業申告等収支内訳書に記載された動力光熱費と肥料費の15%（1000円未満切り捨て）
※法人は令和3年1月～12月の期間を最も多く含む期の決算書が対象です。

▶**上限額**：
・動力光熱費…30万円 ・肥料費…20万円

▶**申請方法**：次の書類を問合先に提出

【共通】 支援金交付申請書兼請求書、誓約書
※対象者に郵送しています。

【個人】 令和3年分の農業申告等収支内訳書の写し
※昨年度申請した人は提出不要です。

【法人】 令和3年1月～12月の期間を最も多く含む期の決算書の写し ※昨年度申請した人は提出不要です。

▶**申請期限**：9月29日(金)

☎ 農林振興課 ☎0966(43)4111

青少年の非行・被害を防ぎましょう 夏の青少年健全育成県民総ぐるみ運動

7月と8月は学校が夏休みになることで、青少年の生活のリズムが乱れ、非行・被害が起きやすくなります。青少年の非行・被害防止に取り組みましょう。

▶**最重要課題**：インターネット利用における子どもの犯罪被害などの防止

- ▶**重点課題**：
- ・有害環境への適切な対応
 - ・薬物乱用対策の推進
 - ・不良行為と初発型非行(犯罪)などの防止
 - ・再非行(犯罪)の防止
 - ・重大ないじめや暴力行為などの問題行動への対応

▶**期間**：8月31日(木)まで

☎ 熊本県くらしの安全推進課 ☎096(333)2294

7月の町税・使用料の納期限

- ▶**対象**：
- ・固定資産税(1期) ・国民健康保険税(2期)
 - ・後期高齢者医療保険料(1期)
 - ・水道使用料 ・下水道使用料
 - ・住宅使用料 ・インターネット使用料
 - ・保育料 ・湯前町奨学金返還金

▶**口座振替日**：7月25日(火)
※残高不足に注意してください。

▶**納期限**：7月31日(月)

☎ 税務町民課：固定資産税、国民健康保険税
後期高齢者医療保険料

建設水道課：水道、下水道、住宅使用料

総務課：インターネット使用料

保健福祉課：保育料

教育課：湯前町奨学金返還金

試験的に導入しています 見守りブザー

独居高齢者や高齢者世帯の見守り対策として、希望する人に見守りブザー(防犯ブザー)を配布しています。「ピーッ」とブザーの音が聞こえたら、手助けしていただきますようお願いいたします。みんなで支えあい安心できる町づくりにご協力をお願いします。

【見守りブザーとは】

対象者が在宅時に何らかの異常が生じたときの「緊急通報」や外出時に転倒したときなどの異常時に助けを呼ぶための「救急通報」の役割を果たすための手段

☎ 保健福祉課 ☎0966(43)4112

税務町民課に予約が必要です マイナンバーカード休日交付・電子証明書更新

▶**日時**：7月23日(日) 9:00～12:00
※予約状況によって延長します。

【マイナンバーカード休日交付】

▶**対象者**：申請後マイナンバーカードを受け取っていない人

▶**場所**：税務町民課窓口

- ▶**準備物**：
- ・ハガキ(個人番号カード交付・電子証明書発行通知書兼照会書)
 - ・本人確認書類(上のハガキに書いてあります)
 - ・通知カード

【電子証明書更新】

▶**対象者**：電子証明書の有効期限が切れている人か有効期限まで3カ月以内で更新を希望する人
※有効期限…発行日から5回目の誕生日まで。期限の3カ月前から更新できます。

▶**申請**：パスワード(6桁以上の英数字と4桁の数字)を確認して問合先で申請

▶**その他**：5月31日現在の本町の交付率は77.4%、熊本県は74.5%です

☎ 税務町民課 ☎0966(43)4111

転作現地確認を行います 農家の皆さんへ

立て札を郵送しますので、見やすいところに立ててください。

▶日程・対象地区：

日にち	対象地区
8月1日(火)	浜川、下城、古城、浅鹿野、牧良、上猪、中猪、野中田1・2・3、上村、山ノ口、辻、下染田、下里
8月2日(水)	田上、下村、馬場、瀬戸口、上里1・2・3、植木

☎ 農林振興課 ☎0966(43)4111

農用地利用計画を変更しています

湯前町農業振興地域整備計画の一部を変え、農業振興地域の法律に基づいて、次のとおり農用地利用計画の変更案を一般公開します。庁舎掲示板に掲示していますので、異議申し立てがある人は問合先へお尋ねください。

▶農用地利用計画(案)：

番号	変更しようとする土地の所在			
	字	地番	地目	面積(m)
1	上ノ段	245-67	田	835

農用地区域の番号	現在の用途区分	変更後の用途区分	変更理由
A-5	農地	宅地	農家住宅駐車場

▶一般公開期限：7月30日(日)

▶異議申し立て期間：7月31日(月)～8月14日(月)

☎ 農林振興課 ☎0966(43)4111

標語を応募しませんか オレンジリボン・児童虐待防止推進キャンペーン

子ども家庭庁では、11月に「オレンジリボン・児童虐待防止推進キャンペーン」を実施しています。児童虐待問題への理解を一人一人が深め、意識啓発を目的に標語を募集します。

▶募集内容：児童虐待問題に関するもので意識啓発にふさわしく、覚えやすい標語

▶応募資格：どなたでも応募可能

▶応募方法：電子メール応募フォームに氏名や作品などの必要事項を入力して送信

※学校などでまとめて応募することも可能です。

▶応募先：下のQRコードから申し込む



個人応募用



学校・団体応募用

▶申込期限：7月19日(水)

▶発表：最優秀作品(厚生労働大臣賞)は本人通知、厚生労働省ホームページなどで発表

▶表彰：11月23日(木・祝)開催予定の「子どもの虐待防止推進全国フォーラム」で賞状を渡す予定
※開催延期や中止になることがあります。

▶注意すること：

- ・自分で作った未発表の作品に限ります
- ・作品は1人につき1作品のみ応募可能です
※2作品以上応募したときは無効とします。
- ・応募作品は返却しません。

▶その他：

- ・決定した標語は啓発ポスターなど、児童虐待防止推進月間の広報や啓発活動などに使用します
- ・著作権は厚生労働省に帰属します

☎ 子ども家庭庁支援局 虐待防止対策課 業務委託先
オレンジリボン・児童虐待防止推進キャンペーン
標語募集事務局
メール: info@kodomokatei.com

町営住宅の入居者を募集します

▶対象住宅

住宅名	戸数	地区	規模
上村	1戸	上村	3DK

月額家賃	構造など
1万3600円～	木造瓦葺1階建

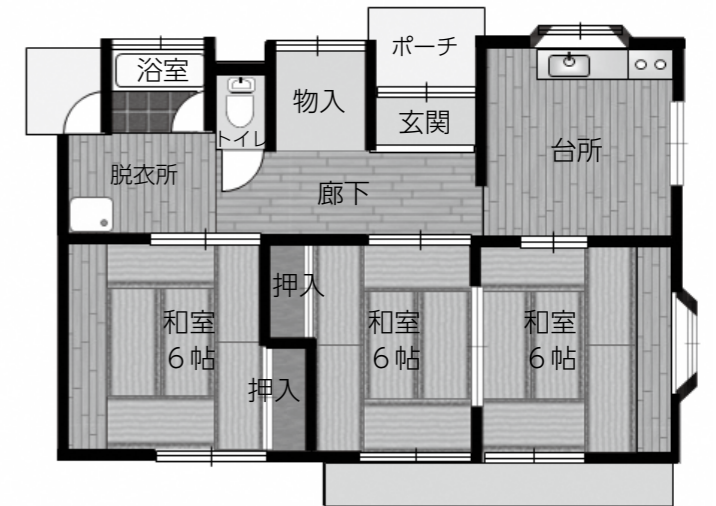

▶条件：

- ①住む場所に困っていることが明らかで、同居親族(予定でも可)がいる
- ②町税・使用料などを滞納していない
※連帯保証人も同じです。
- ③入居・同居する人が暴力団員でない
- ④所得
(一般世帯)月額15万8000円以下
(高齢者・障がい者世帯)月額21万4000円以下
- ⑤単身者で、60歳以上や障がい者など

▶入居可能日：8月中旬予定

安心生活セミナーが開催されます にちぎん出前講座

▶対象：セミナーに関心がある人

▶日時：時間は①、②ともに13:30～14:30

①7月24日(月) ②9月22日(金)

▶場所：

- ①中小企業大学校 人吉校
- ②あさぎり町深田校区公民館「せきれい館」

▶内容：私たちの日々の暮らしと日本銀行の取り組み

▶定員：各50人 ※申込順。定員になり次第締め切ります。

▶申込方法：問合先に電話

▶申込期限：①7月18日(火)、②9月18日(月・祝)

☎ 人吉市社会福祉協議会 ☎0966(24)8800

茶話会に参加しませんか ほんわり会

▶対象：家族などの介護をしている人や経験がある人、将来のために関心がある人など

▶日時：7月28日(金) 13:30～15:30

▶場所：おだやかな居場処「光」(植木地区)

※13:15までに保健センターに集合してください。役場の車で移動します。

▶内容：介護関係の悩みや相談など

▶参加費：一人100円

▶申込方法：7月26日(水)までに問合先に電話

☎ 保健福祉課 ☎0966(43)4112

令和5年度 湯前町職員採用試験案内

一次試験

日時 **9月17日(日)** 8:30~

場所 **湯前町保健センター**

熊本県球磨郡湯前町1984

申込期間

7月24日(月)

、
8月10日(木)

平日 8:30~17:00
※郵送は当日消印有効。

▶採用予定数・受験資格

区分	職種	採用予定人数	受験資格
高等学校卒業程度	一般事務	若干名	昭和58年4月2日~平成18年4月1日生まれ

※受験資格 … ①日本国籍を有する ②地方公務員法第16条各号に当てはまらない
③本町職員として懲戒免職の処分を受け、処分から2年経過していない

▶一次試験内容

職種	試験内容	出題内容
一般事務	教養試験	一般知識(社会・人文、自然、時事)、文書理解、判断・数的推理、資料解釈
	適性試験 (事務適性・性格特性)	作業能力(適応性、正確さ、迅速さなど)、職務への適応性
	作文試験	文章での表現能力の審査

▶申込用紙の入手方法

- ①役場総務課で受け取る
- ②表に「湯前町職員採用試験申込請求」と朱書き、140円切手を貼った返信用封筒を同封し郵送
- ③ホームページからダウンロード

▶申込用紙の提出方法

- ①直接役場に持参する
- ②表に「湯前町職員採用試験申込」と朱書き、84円切手を貼った返信用封筒を同封し簡易書留郵便で送付

▶受験票について

申込者には8月18日(金)までに受験票を送付します。届かないときは問合先にお尋ねください。

▶一次試験の準備物

- ・受験票
- ・筆記用具(HB鉛筆、消しゴムなど)
※時計機能のみの時計は持参可能です。

▶二次試験

(期日)10月下旬予定

(内容)人柄内容についての個別面接

(発表)合格者に通知、役場掲示板に掲示、ホームページに掲載

▶給与など

- ・一般事務(高校卒)初任給15万4600円以上
- ・初任給は最終学歴や職歴を基に決定
- ・期末勤勉手当、通勤手当などの支給有り

▶申込・問合先

湯前町役場総務課 ☎0966(43)4111
〒868-0621 熊本県球磨郡湯前町1989-1
※開庁時間:平日 8:30~17:00

令和5年度警察職員採用試験 警察官B・警察事務

詳しくは問合先にお尋ねください。

▶問合先:多良木警察署 ☎0966(42)4110

内容		警察官B	警察事務
採用予定人数		男性:38人 女性:16人 サイバー:1人	2人
受付期間 (原則インターネット申込)		7月28日(金)~ 8月18日(金)	7月28日(金)~ 8月14日(月)
		※郵送は18日消印有効	※郵送は11日消印有効
第1次試験	試験日等	10月15日(日)	9月24日(日)
	試験内容	男性・女性…教養・作文 サイバー…専門・作文	教養
	合格発表	10月中旬	10月上旬
第2次試験	試験日	適性・体力 11月4日(土)、5日(日)	適性・作文 10月21日(土)
		面接	11月18日(土)~ 23日(木)のいずれか1日
	合格発表	12月上旬	11月上旬
受験資格		・18~27歳 ・大学卒業(見込み)の人は受験できません	・18~21歳 ・大学卒業(見込み)の人は受験できません

採用試験を実施します 人吉球磨広域行政組合

▶採用予定人数:

一般事務(高校卒業程度)…1人程度

▶受験資格:平成元年4月2日~平成18年4月1日までに生まれた人

▶試験日:第1次試験…9月17日(日)

▶試験場所:人吉市内

▶申込方法:申込用紙に記入して持参か郵送
※申込用紙は郵便請求やホームページからダウンロードできます。

▶申込期間:7月24日(月)~8月10日(木)
※土・日・祝を除きます。

☎ 人吉球磨広域行政組合 総務課

〒868-0085 人吉市中神町字城本1348番地1

☎0966(23)3080



人吉球磨広域行政組合HP

全国手話検定試験があります

▶日時:

- ①5級・4級…10月14日(土)
- ②3級・2級…10月15日(日)
- ③準1級・1級…10月21日(土)

▶場所・費用・注意事項:ホームページで確認

▶申込方法:次のいずれかで申し込む

- ①インターネットで申し込み、コンビニで支払う
- ②コンビニ端末で申し込み、コンビニで支払う
- ③問合先ホームページから申込用紙を印刷し、郵便局で支払う

▶申込期限:8月10日(木)

☎ 全国手話研修センター 全国手話検定試験事務局

☎075(871)9741



全国手話研修センターHP

参加者を募集しています 戦没者遺児による慰霊友好親善事業

戦没された旧戦域を訪ね、慰霊追討を行い、同地域の住民と有効を深めます。くわしくは日本遺族会のホームページで確認してください。

▶**対象**：戦没者の遺児
※実践地域(周辺の公海上で戦没された人も含む)以外の人は参加できません。付き添い希望者は相談してください。

▶**参加費**：10万円
※集合場所までの往復交通費、帰国時宿泊代、渡航手續手数料は含まれません。
※参加費は燃料費の高騰、円安などの事情で値上げすることがあります。

☎ 日本遺族会事務局 ☎03(3261)5521

新規栽培者を募集しています 薬草「三島柴胡(ミシマサイコ)」

あさぎり薬草合同会社でミシマサイコの新規栽培者を募集しています。9月下旬には新規栽培者向けの説明会が開催される予定です。くわしくは問合せ先にお尋ねください。

※新規栽培者にはマルチ代などの助成があります。

☎ ①あさぎり薬草合同会社 ☎0966(45)6870

☎ ②農林振興課 ☎0966(43)4111

無料の相談窓口が開設されています 親子のための相談

県では子育ての不安や家族の悩みなど、子どもや保護者から相談できるSNS相談窓口(LINE)を開設しています。一人で悩まず、お気軽に相談してみませんか。

▶**対象**：県内に住んでいる18歳未満の子どもと保護者
▶**時間**：平日16:00～22:00 ※土日祝日を除く。

▶**利用方法**：下のQRコードからLINEの友だち登録をして入力する
※厚生労働省が設置した全国共通アカウントです。



LINE友だち登録

無料で認知症の相談ができます 認知症疾患医療センター訪問医療相談

▶**対象**：認知症の対応で困っている人や本人
▶**対応者**：人吉こころのホスピタル(旧 吉田病院) 精神保健福祉士、看護師

▶**日時**：7月25日(火) 10:00～

▶**場所**：上球磨地域包括支援センター(公立多良木病院3階)
※状況に応じて訪問もできます。

▶**申込方法**：問合せ先に電話

☎ 上球磨地域包括支援センター ☎0966(42)6006

求職者の支援を行います ワンストップ就労相談窓口

県では人吉球磨地域の人材確保やマッチング支援のために「ワンストップ就労相談窓口」を開設しています。就労に関することや応募書類作成など、お気軽に相談してみませんか。

▶**対象**：求職・転職希望の人、採用活動中の事業所など

▶**相談時間**：平日10:00～17:00 ※土日祝日休み。

▶**場所**：球磨地域振興局3階

▶**費用**：無料

▶**その他**：事前に予約をお願いします

☎ ジョブカフェ・球磨ランチ ☎0966(22)0555

◆就労支援相談(予約制)(7/14～8/5)

※ジョブカフェ・球磨ランチ ☎0966(22)0555

※若者サポートステーションやつしろ ☎0965(37)8739

※日程が変更となることがあります。

日	内容	場所	時間
19日(水)	就労相談窓口「ジョブカフェ・球磨ランチ」	あさぎり町 ポップー館2階 和洋室	13:00～16:00
21日(金)		ハローワーク 球磨会議室	
27日(木)		多良木町多目的研修センター	

◆健康相談・健康教室(7/14～8/5)

※日程が変更となることがあります。

※健康相談・健康教室に参加する人は健康手帳を持参してください。

日	内容	時間	場所	準備物
14日(金)	山ノ口 食から始めるフレイル予防教室	10:00～	山ノ口公民分館	
18日(火)	下村区健康相談	13:30～	下村公民分館	
20日(木)	上村区健康相談	13:30～	上村公民分館	
24日(月)	金色の会(男性料理教室)	10:00～	湯前町保健センター	○エプロン ○三角きん ○200円
25日(火)	野中田3区いきいき健康教室	13:30～	野中田3区公民分館	
26日(水)	上里3区オーラルフレイル予防教室	10:00～	上里3区公民分館	
	辻区いきいき健康教室		辻区公民分館	
27日(木)	1歳児育児相談 ▶R4年6・7月生	9:30～	湯前町保健センター	○母子手帳 ○問診票 ○歯のアンケート
	中里2区健康教室	10:00～	中里2区公民分館	
28日(金)	人吉保健所精神保健相談 ※要予約 ☎0966(22)3107	14:00～15:00	人吉保健所	
31日(木)	野中田2区 食から始めるフレイル予防教室	13:15～	野中田2区公民分館	

◆健診・検診・予防接種(7/14～8/5)

※日程が変更となることがあります。

日	内容	時間	場所	準備物
20日(木)	6カ月児健診 ▶R4年12月生 3カ月児健診 ▶R5年3月生	13:00～	湯前町保健センター	○母子手帳 ○問診票 ○子どもノート など
8月				
3日(木)	6カ月児健診 ▶R5年1月生	12:50～	多良木町保健センター	○母子手帳 ○問診票 ○子どもノート など
	3カ月児健診 ▶R5年4月生	13:00～		

◆年金相談(予約制)(7/14～8/5)

※日程が変更となることがあります。

※八代年金事務所 お客様相談室 ☎0965(35)6123

自動音声案内に従って1番→2番を押してください。

日	場所	時間	日	場所	時間
19日(水)	錦町総合福祉センター	9:00～17:00	31日(月)	人吉市役所	9:30～17:00
24日(月)	人吉市役所	9:30～17:00			
26日(水)	多良木町多目的研修センター	9:00～17:00	8月		
			2日(水)	錦町総合福祉センター	9:00～17:00

◆休日当番医と当番薬局 (7/14~8/5)

※旬報配布後に医療機関が変更になることがあります。受診時は医療機関に確認してください。(市外局番：0966)

日	場所	病院・薬局名	電話番号	日	場所	病院・薬局名	電話番号	
16日 (日)	あさぎり	たかの眼科	47-2550	23日 (日)	あさぎり	岩井クリニック	49-2181	
		東病院	45-5711			こんどう整形外科	45-6555	
		やまむら小児科・内科	45-0005			おかざき薬局	49-2905	
		エスエス堂きりん本町薬局	45-6330			きりん薬局免田店	49-9120	
		きりん薬局岡原店	45-1280		人吉	外山胃腸病院	22-3221	
		くるみ薬局	49-9630			人吉皮膚科医院	22-6211	
		マリーナ岡原薬局	45-6023			増田クリニック小児科	22-3570	
	人吉	とやまクリニック 胃腸科・肛門科	28-3375			五日町薬局	23-6228	
		外山内科	22-2003			高階誠心堂薬局西間店	22-7880	
		ぎんなん薬局	28-3335			人吉けんこう堂薬局	22-1020	
17日 (月)	多良木	にのまち薬局	23-6933	湯前	そのだ医院	43-2063		
		犬童耳鼻咽喉科	43-0777		犬童薬局	43-3903		
	あさぎり	きりん薬局原田店	42-6900	相良	権頭医院	36-0008		
		犬童内科胃腸科医院	45-1125		人吉	人吉リハビリテーション病院	24-6111	
	くるみ薬局	49-9630	ふかみ耳鼻咽喉科	24-1126				
	人吉	掛井眼科医院	22-3383	たかはし小児科内科医院		24-2222		
		ひとよし内科	24-1211	クスノキ薬局御薬園店		32-9183		
		人吉医療センター小児科	22-2191	たんぼぼ薬局		23-6170		
		クスノキ薬局御薬園店	32-9183	宝来調剤薬局		22-6884		
		さくら調剤薬局 医療センター前店	32-9657					
高階誠心堂薬局本店		22-4633						
30日 (日)	湯前			30日 (日)	湯前			
	相良				相良			
	人吉				人吉			



町の情報をLINEでゲット

▶町公式LINEの登録方法：①QRコードを読み込む ②アプリ内のホーム画面で「湯前町」か「@yunomae」で検索

人口/3551人

男/1679人 女/1872人

世帯数/1531戸

※6/30現在