

旬報 湯前

【暮らしの情報をあなたに届ける情報誌】

令和5年

8/15

VOL.1367

役場 ☎0966(43)4111
保健センター ☎0966(43)4112
中央公民館 ☎0966(43)2050
B&G海洋センター ☎0966(43)4555



町内の農地パトロールを行います。くわしくは2㉟で確認してください

目次

2㉟…補助・支援事業(新築住宅補助金、農林業者経済
対策支援)、農地パトロール
3㉟…くらし応援券配布、町光インターネットサービ
スの中止届出、児童扶養手当、議会の一般質問配信
4㉟…納期限(8月の町税・使用料)、マイナンバーカー
ド、人吉高校創立100周年記念事業、SUP^{サブ}ヨガ
5㉟…講演会(発達障がい・困難)、熊本県立農業大学校
入学生募集

6㉟…上村住宅入居者募集
7㉟…相談(認知症・悩みごと・詐欺・空き家・アイヌ・
職業紹介)
8㉟…ツアーオブ九州開催に伴う交通規制
9㉟…交通規制(上猪区)、健康相談・健康教室
10㉟…休日当番医・休日当番薬局、年金相談、就労支援
相談

住宅の新築などの補助を新設しました

移住定住を推進し、地域の活性化を図るために「新築住宅補助金」を新設しました。ぜひ活用してください。
※予算がなくなり次第終了します。

▶**対象者**：次のすべてに当てはまる人

- ▶補助金交付の対象となる住宅に居住開始日から10年以上定住する意思がある
- ▶申請者と一緒に住む人が町税などを滞納していない
※申請時に町外に住んでいるときは、住んでいる市町村の税金などの滞納がないこと。
- ▶湯前町暴力団排除条例に違反していない
- ▶過去に同様の補助金などを受給していない

▶**対象住宅**：

※住宅とは、居住用住宅か住宅部分の床面積の合計が全体の2分の1以上の併用住宅を表します。

- ▶注文住宅…自己居住用に供するために建築した住宅
- ▶建売住宅…自己居住用に供するために購入した新築住宅

▶**対象経費**：交付決定後に実施する住宅建築や住宅取得にかかる経費

▶**補助額**：基本額40万円+次の加算分 ※最大120万円。

- ▶申請者の年齢が令和5年4月1日現在で45歳以下であり、住宅の所有権を2分の1以上持っている…40万円
- ▶町内建設業者が建設や販売した…20万円
- ▶本町と水上村の製材所などで製材された木材を使い、球磨プレカット株式会社から調達した構造材を使って建築した…10万円
- ▶令和5年4月1日現在、18歳未満の子どもがいる…子ども一人につき5万円(最大10万円)

▶**申請方法**：建設工事や住宅売買を契約する前に新築住宅取得補助金交付申請書を問合先に提出
※申請書は問合先にあります。

▶**申請期限**：令和6年1月31日(水)

☎ 企画観光課 ☎0966(43)4111

農林業者を支援します 湯前町農林業原油価格等高騰経済対策支援金

原油価格などの高騰の影響を受けた町の農林業者に支援金を交付し、営農の継続を支援します。

▶**対象者**：次のすべてに当てはまる人

- ▶町内に住んでいる農林業者と、事業所が町内にある農業か林業を営む法人 ※製造業を除く。
- ▶令和3年度の事業申告を行い、令和5年度も引き続き同規模程度の事業を行っている
- ▶令和6年度以降も事業を継続する意思がある
- ▶町税などの滞納がない

▶**支援額**：令和3年分の農業申告等収支内訳書に記載された動力光熱費と肥料費の15%（1000円未満切り捨て）
※法人は令和3年1月～12月の期間を最も多く含む期の決算書が対象です。

▶**上限額**：

- ・動力光熱費…30万円
- ・肥料費…20万円

▶**申請方法**：次の書類を問合先に提出

【共通】 支援金交付申請書兼請求書、誓約書
※対象者に郵送しています。

【個人】 令和3年分の農業申告等収支内訳書の写し
※昨年度申請した人は提出不要です。

【法人】 令和3年1月～12月の期間を最も多く含む期の決算書の写し ※昨年度申請した人は提出不要です。

▶**申請期限**：9月29日(金)

☎ 農林振興課 ☎0966(43)4111

農地のパトロールをします

農業委員と最適化推進委員が農地パトロールをします。農地が正しく使われているかの調査です。私有地への立ち入りもありますが、皆様のご理解とご協力をよろしくお願ひします。

▶**対象**：町内の農地

▶**時期**：8月末～10月

☎ 農業委員会 ☎0966(43)4111

商品券を使って商工業者を支援 くらし応援券配布

物価高騰の影響を受けている町民の生活応援と町内商工業者を支援するために「ゆのまえくらし応援券」を配布します。

▶**対象者**：令和5年6月19日時点で本町に住み票がある人

▶**配布額**：1人あたり5000円分(500円券×10枚)
※全店舗で使用できる共通券2500円分、本町商工会会員店舗のみで使用できる券2500円分です。

▶**配布時期**：9月上旬から簡易書留で郵送

▶**使用期限**：令和6年2月10日(土)

▶**使用店舗**：配布しているチラシの裏面に掲載

▶**その他**：

- ・商品券が手元に届き次第使用できます
- ・再発行はできません

☎ 企画観光課 ☎0966(43)4111

工事が終わったら中止の届出を 町光インターネットサービス

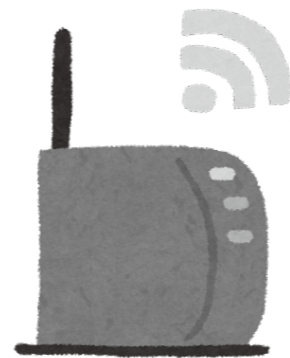

町の光インターネットサービスの解約には「使用中止届出書」の提出が必要です。毎月の支払いに影響しますので、民間のインターネットに切り替える工事が終わった世帯は、早めに提出をお願いします。
※問合先で受け取るか町ホームページからダウンロードしてください。

☎ 総務課 情報統計係 ☎0966(43)4111

ひとり親などの子育てを支援 児童扶養手当

対象となる児童を育てている人に支給されます。くわしくは問合先にお尋ねください。

▶**対象となる児童**：18歳以下か20歳未満で心身に障がいがあり、次のいずれかに当てはまる児童

- ▶①父母が離婚した
- ▶②父や母が死亡した
- ▶③父や母に重度の障がいがある
- ▶④父や母が生死不明
- ▶⑤父や母に1年以上遺棄されている
- ▶⑥父や母が法律で保護命令を受けている
- ▶⑦父や母が引き続き1年以上拘禁されている
- ▶⑧母が未婚である

▶**支給額**：1万410円～4万4140円

第2子は5210円～1万420円加算

第3子以降は1人につき3130円～6250円加算

▶**支払月**：奇数月 ※支払月に2カ月分支給されます。

▶**注意すること**：

- ・要件に当てはまらなくなったときは必ず届出してください
- ・8月までに現況届を提出してください

☎ 保健福祉課 住民福祉係 ☎0966(43)4112

議会の一般質問映像公開中

本会議の一般質問を動画配信サイト「YouTube」^{YouTube}で生配信・録画配信しています。町をより良くするための議会と町執行部の議論を公開中です。
※録画配信映像は議会定例会終了後、2～3週間以内に公開します。

▶**検索方法**：次のいずれか

- ▶①インターネットで「湯前町議会 一般質問」と検索
- ▶②右のQRコードを読み取る

☎ 議会事務局 ☎0966(43)4111



8月の町税・使用料の納期限

- ▶**対象**：
- ・町県民税(2期) ・国民健康保険税(3期)
 - ・後期高齢者医療保険料(2期)
 - ・介護保険料(3期)
 - ・水道使用料 ・下水道使用料
 - ・住宅使用料 ・インターネット使用料
 - ・保育料 ・湯前町奨学金返還金
- ▶**口座振替日**：8月25日(金) ※残高不足に注意してください。
- ▶**納期限**：8月31日(木)

☎ 税務町民課：町県民税、国民健康保険税
後期高齢者医療保険料、介護保険料
建設水道課：水道、下水道、住宅使用料
総務課：インターネット使用料
保健福祉課：保育料
教育課：湯前町奨学金返還金

税務町民課に予約が必要で マイナンバーカード休日交付・電子証明書更新

- ▶**日時**：8月27日(日) 9:00～12:00
※予約状況によって延長します。

【マイナンバーカード休日交付】

- ▶**対象者**：申請後マイナンバーカードを受け取っていない人
- ▶**場所**：税務町民課窓口
- ▶**準備物**：ハガキ(個人番号カード交付・電子証明書発行通知書兼照会書)、本人確認書類(ハガキに書いてあります)、通知カード

【電子証明書更新】

- ▶**対象者**：電子証明書の有効期限が切れている人が有効期限まで3カ月以内で更新を希望する人
※有効期限…発行日から5回目の誕生日まで。期限の3カ月前から更新できます。
- ▶**申請**：パスワード(6桁以上の英数字と4桁の数字)を確認して問合先で申請
- ▶**その他**：6月30日現在の本町の保有枚数率は74.6%、熊本県は72.3%、全国は70.0%です

☎ 税務町民課 ☎0966(43)4111

人吉高校創立100周年記念事業

本年度、人吉高校は創立100周年を迎えました。次の行事を計画しています。ぜひお越しください。

【創立100周年記念文化祭】

- ▶**日時**：9月15日(金)～16日(土)
- ▶**場所**：人吉高校内
- ▶**内容**：OB現役合同作品展(絵画・書道・写真・陶磁器など)ほか

【創立100周年ホームカミングデイ】

- ▶**日時**：11月10日(金)午後、11日(土)午後
- ▶**場所**：人吉高校内
- ▶**内容**：

- ・10日…トークショー、記念祝賀会
- ・11日…生徒発表、演奏会、記念授業

☎ 人吉高校同窓会事務局 ☎0966(22)2261

SUPヨガを体験しませんか

水の上でユラユラ揺れるSUP(スタンドアップパドルボード)に乗って行うヨガは健康づくりに最適です。ハワイ発祥のおしゃれなアクティビティを友人や家族と体験してみませんか。

- ▶**対象者**：中学生以上
- ▶**日時**：※1コマ90分。
- ① 9月9日(土) 12:30～14:00
 - ② // 17:30～19:00
 - ③ 9月10日(日) 9:00～10:30
- ▶**場所**：B&G海洋センタープール
- ▶**定員**：各9人
- ▶**参加費**：無料
- ▶**持ってくるもの**：動きやすく濡れてもいい服装
- ▶**申込方法**：前日までに問合先に電話
- ☎ B&G海洋センター ☎0966(43)4555

無料のWEB講演会が開催されます 発達障がいの講演会

- ▶**対象**：熊本県内に住んでいる人
- ▶**日時**：9月23日(土・祝) 10:00～12:00
- ▶**配信方法**：オンライン
- ▶**テーマ**：文字の読み書きが苦手な子への理解と対応～T式ひらがな音読支援の実践を踏まえて～
- ▶**申込方法**：右のQRコードから申し込む
- ▶**申込期限**：9月10日(日)
- ☎ 熊本市子ども発達支援センター 申込用 ☎096(366)8240



無料の講演会が開催されます 熊本県子ども・若者総合相談センター

- ▶**対象**：日常生活に支障がある子どもや若者の保護者、支援者など
- ▶**日時**：9月24日(日) 13:00～15:30
- ▶**場所**：人吉市カルチャーパレス 第1会議室
- ▶**内容**：講演会、各機関との交流会
- ▶**テーマ**：あなたはあなたのままで、大丈夫！～バスジャック事件に遭遇して考えたこと～
- ▶**講師**：親の会「ホットケーキ」代表 山口 由美子 氏
- ▶**定員**：会場…100人、オンライン…制限なし
- ▶**申込方法**：下のQRコードから申し込む
- ▶**申込期限**：9月22日(金) 17:00
- ☎ 熊本県子ども・若者総合センター ☎096(387)7000



申込用



HP

令和6年度の入学生を募集します 専修学校 熊本県立農業大学校

くわしくは問合先にお尋ねください。

▶定員：

農産園芸学科	野菜学科	畜産学科
30人	30人	20人

※1年時の途中で学科・コースを変更できる制度が創設されました。

▶日程：

区分	受付期間	試験日	合格発表
推薦	9月1日(金)～8日(金)	10月4日(水)	10月19日(木)
一般①	10月30日(月)～11月10日(金)	12月6日(水)	12月21日(木)
一般②	令和6年1月5日(金)～19日(金)	令和6年2月14日(水)	令和6年2月21日(水)

▶試験内容：

区分	内容
推薦	学力検査(古文・漢文を除く国語総合、作文)、面接、提出書類など
一般①	学力検査(古文・漢文を除く国語総合、数学Ⅰ)、面接、提出書類など
一般②	

▶試験会場：熊本県立農業大学校(合志市栄3805)

▶その他：

- ・卒業時に専門士(農業課程)の称号が付与
- ・奨学金給付や貸与の活用、卒業後の4年制大学への編入受検が可能
- ・各種資格取得や新技術の習得が可能

☎ 熊本県立農業大学校 農学部 教務課 ☎096(248)1188



熊本県立農業大学校

町営住宅の入居者を募集します

住宅名	戸数	地区	規模	月額家賃	構造など
上村	1戸	上村	3DK	1万3600円～	木造瓦葺1階建

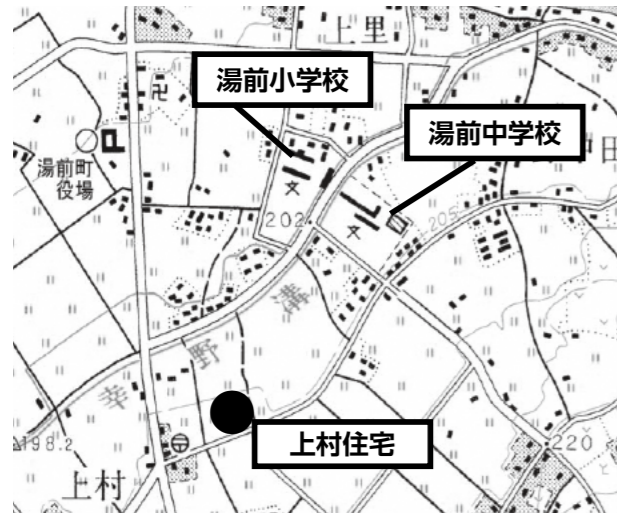

地図

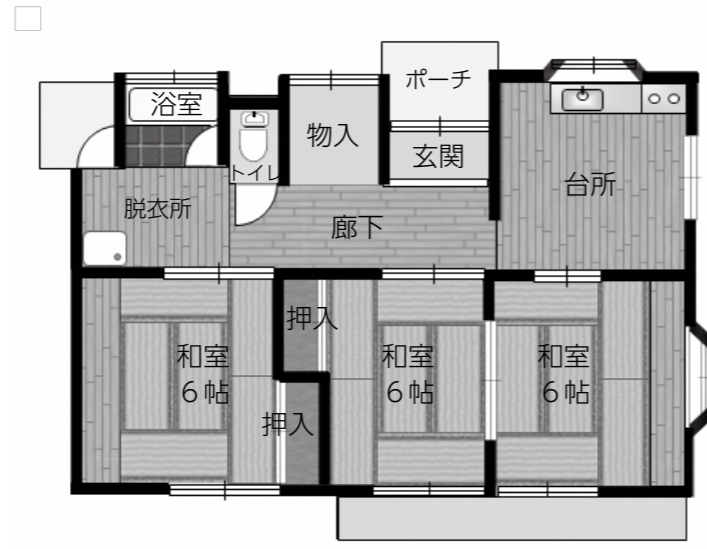

上村住宅

- ▶**条件：**
- ①住む場所に困っていることが明らかで、同居親族（予定でも可）がいる
 - ②町税・使用料などを滞納していない
※連帯保証人も同じです。
 - ③入居・同居する人が暴力団員でない
 - ④所得
（一般世帯）月額15万8000円以下
（高齢者・障がい者世帯）月額21万4000円以下
 - ⑤単身者で、60歳以上や障がい者など
- ▶**入居可能日：**9月中旬予定

- ▶**申し込み：**次の書類を問合先に提出
- ・ 申込用紙
※問合先で受け取るかホームページからダウンロード。
 - ・ (入居・同居者)住民票、所得証明書、納税証明書
 - ・ (連帯保証人)所得証明書、納税証明書
- ▶**提出期限：**8月31日(木) 17:00
- ▶**その他：**
- ・ 申し込みが多い場合は、選考委員会の意見を参考に決定します
 - ・ うその記載があったときは失格とします
 - ・ 水道使用料、下水道使用料は別に手続きが必要です
- ☎ 建設水道課 ☎0966(43)4111

無料で認知症の相談ができます 認知症疾患医療センター訪問医療相談

- ▶**対象：**認知症の対応で困っている人や本人
 - ▶**対応者：**人吉こころのホスピタル(旧 吉田病院) 精神保健福祉士、看護師
 - ▶**日時：**8月22日(火) 10:00～
 - ▶**場所：**上球磨地域包括支援センター(公立多良木病院3階)
※状況に応じて訪問もできます。
 - ▶**申込方法：**問合先に電話
- ☎ 上球磨地域包括支援センター ☎0966(42)6006

無料の悩みごと相談

- ▶**日時：**8月24日(木) 13:30～16:00
 - ▶**場所：**湯前町保健センター
 - ▶**相談員：**
心配ごと相談員 右田 秀美 氏(行政相談員兼務)
永山 治実 氏
人権擁護委員 金山 充 氏
 - ▶**相談内容(例)：**家庭内のこと、金銭問題、悩みごとなど
 - ▶**その他：**
 - ・ 事前に連絡すると待ち時間なく相談が受けられます
 - ・ 時間、場所なども相談に応じます
- ☎ ①湯前町社会福祉協議会 ☎0966(43)4117
☎ ②保健福祉課 住民福祉係 ☎0966(43)4112

副業・投資詐欺などの無料電話相談

- ▶**日時：**8月26日(土) 14:00～20:00
 - ▶**相談専門番号：**☎096(364)0800 ※当日のみ。
 - ▶**相談担当者：**司法書士
 - ▶**相談内容(例)：**副業詐欺や投資詐欺など
 - ▶**その他：**秘密は固く守られ相談は無料です
- ☎ 司法書士 角田 健 ☎096(201)3766

無料の空き家相談

- ▶**対象：**町内に空き家を持っている人や町内に住んでいて、近く空き家になる住宅を持っている人
 - ▶**日時：**9月22日(金) 13:30～16:30
 - ▶**場所：**湯前町役場 第2会議室
 - ▶**定員：**6組(事前予約制・先着順)
※相談時間は1組につき30分程度です。
 - ▶**相談内容：**空き家の相談や相続、登記など
 - ▶**相談担当者：**司法書士
 - ▶**申込方法：**申込書を問合先に提出 ※問合先にあります。
 - ▶**申込期限：**9月8日(金) 17:00
 - ▶**その他：**当日は登記簿や課税明細などの資料がありましたら持参してください
- ☎ 企画観光課 企画振興係 ☎0966(43)4111

アイヌに関する無料相談

- ▶**受付時間：**平日 9:00～17:00
※祝日、12月29日～1月3日を除く。
 - ▶**相談専門番号：**☎0120(771)208
 - ▶**相談内容(例)：**いやがらせ、差別、悩みごとなど
 - ▶**その他：**
 - ・ 秘密は固く守られ相談は無料です
 - ・ 匿名でも相談できます
- ☎ 公益財団法人 人権教育啓発推進センター
☎03(5777)1802

無料の職業紹介所があります 60歳以上の皆さん

- 高齢者の皆さんに、希望と能力に応じた仕事を一緒に探し、紹介する活動を行っています。仕事を希望する人は問合先にお尋ねください。
- ▶**対象：**60歳以上の人
 - ▶**相談時間：**月・水・金 10:00～16:00 ※祝日除く。
 - ▶**場所：**人吉保健所 総務福祉課内
 - ▶**その他：**事前に予約をお願いします
- ☎ シニアジョブサポ くま ☎0966(22)2625

町内で交通規制をします

ツアー・オブ・九州(自転車レース)開催のため交通規制を行います。大変ご迷惑をおかけしますがご協力をお願いします。

- ▶日時：8月20日(日) 8:30~12:30
- ▶規制：コース区間は原則全面交通止め

- ▶その他：
- ・交差点など、競技に影響がないときは誘導員の案内で車両通行可能です
 - ・選手は時速40km程度で走行します。応援する人は道路への飛び出しに十分注意してください



上猪区で交通規制をします

河川と町道災害復旧工事のため交通規制を行います。大変ご迷惑をおかけしますがご協力をお願いします。

- ▶場所：蓼谷川・町道蓼谷線
- ▶規制：全面交通止め
- ▶期間：令和6年3月29日(金)まで
- ▶施工業者：(有)グリーンテック ☎0966(43)2225
- ☎ 建設水道課 ☎0966(43)4111



◆健康相談・健康教室 (8/15~9/5) ※日程が変更となることがあります。
 ※健康相談・健康教室に参加する人は健康手帳を持参してください。

日	内容	時間	場所	準備物
17日(木)	上中猪区 食から始めるフレイル予防教室	13:30~	中猪公民分館	
21日(月)	金色の会(男性料理教室)	10:00~	湯前町保健センター	○エプロン ○三角きん ○200円
	古城区ロコモ予防教室	10:00~	古城公民分館	
22日(火)	野中田2区健康相談	13:30~	野中田2区公民分館	
	瀬戸口区健康相談	13:30~	瀬戸口公民分館	
24日(木)	中里2区健康相談	10:00~	中里2区公民分館	
	上村区 食から始めるフレイル予防教室	13:30~	上村公民分館	
25日(金)	人吉保健所精神保健相談 ※要予約 ☎0966(22)3107	14:00~15:00	人吉保健所	
29日(火)	瀬戸口区 食から始めるフレイル予防教室	13:30~	瀬戸口公民分館	
9 月				
1日(金)	浅鹿野区オーラルフレイル予防教室	13:30~	浅鹿野公民分館	
5日(火)	下染田区 食から始めるフレイル予防教室	9:00~	下染田公民分館	

◆休日当番医と当番薬局 (8/15～9/5)

※旬報配布後に医療機関が変更になることがあります。受診時は医療機関に確認してください。(市外局番：0966)

日	場所	病院・薬局名	電話番号	
20日 (日)	多良木	横山医院	42-2132	
	あさぎり	やまむら小児科・内科	45-0005	
		エスエス堂きりん本町薬局	45-6330	
	錦	ほづみ皮膚科医院	26-5300	
	人吉	三浦整形外科医院	22-3401	
		みのだ内科循環器科	28-3111	
さくら調剤薬局西間店		22-8850		
27日 (日)	多良木	仁田畑クリニック	42-1123	
		ひご薬局多良木店	49-1011	
	錦	小川整形外科医院	38-3455	
	人吉	愛生記念病院	22-6878	
		外山胃腸病院	22-3221	
		増田クリニック小児科	22-3570	
		五日町薬局	23-6228	
		にのまち薬局	23-6933	
		ミュキ薬局インター店	22-7472	
	9 月			
	3日 (日)	あさぎり	東病院	45-5711
			きりん薬局岡原店	45-1280
マリーン岡原薬局			45-6023	
錦		脳神経外科小林クリニック	38-5670	
		百太郎薬局	28-8123	
人吉		愛甲産婦人科麻酔科医院	22-4020	
	あいだ診療所	25-1651		

日	場所	病院・薬局名	電話番号
3日 (日)	人吉	人吉医療センター小児科	22-2191
		さくら調剤薬局 医療センター前店	32-9657
		まえだ薬局	23-2987

◆年金相談(予約制) (8/15～9/5)

※八代年金事務所 お客様相談室 ☎0965(35)6123

自動音声案内に従って1番→2番を押してください。

※日程が変更となる場合があります。

日	場所	時間
16日 (水)	錦町総合福祉センター	9:00～ 17:00
21日 (月)	人吉市役所	9:30～ 17:00
23日 (水)	多良木町多目的研修センター	9:00～ 17:00
28日 (月)	人吉市役所	9:30～ 17:00
30日 (水)	錦町総合福祉センター	9:00～ 17:00
9 月		
4日 (月)	人吉市役所	9:30～ 17:00

◆就労支援相談(予約制) (8/15～9/5)

※ジョブカフェ・球磨ランチ ☎0966(22)0555

※若者サポートステーションやつしろ ☎0965(37)8739

※日程が変更となる場合があります。

日	内容	場所	時間
16日 (水)		あさぎり町 ポッポー館2階和洋室	13:00～ 16:00
18日 (金)	就労相談窓口 「ジョブカフェ・ 球磨ランチ」	ハローワーク 球磨会議室	
24日 (木)		多良木町多目的 研修センター	



町の情報をLINEでゲット

▶町公式LINEの登録方法：①QRコードを読み込む ②アプリ
内のホーム画面で「湯前町」か「@yunomae」で検索

人口/3540人

男/1673人 女/1867人

世帯数/1527戸

※7/31現在