

旬報 湯前

【暮らしの情報をあなたに届ける情報誌】

令和5年

9/1

VOL.1368

役場 ☎0966(43)4111
保健センター ☎0966(43)4112
中央公民館 ☎0966(43)2050
B&G海洋センター ☎0966(43)4555

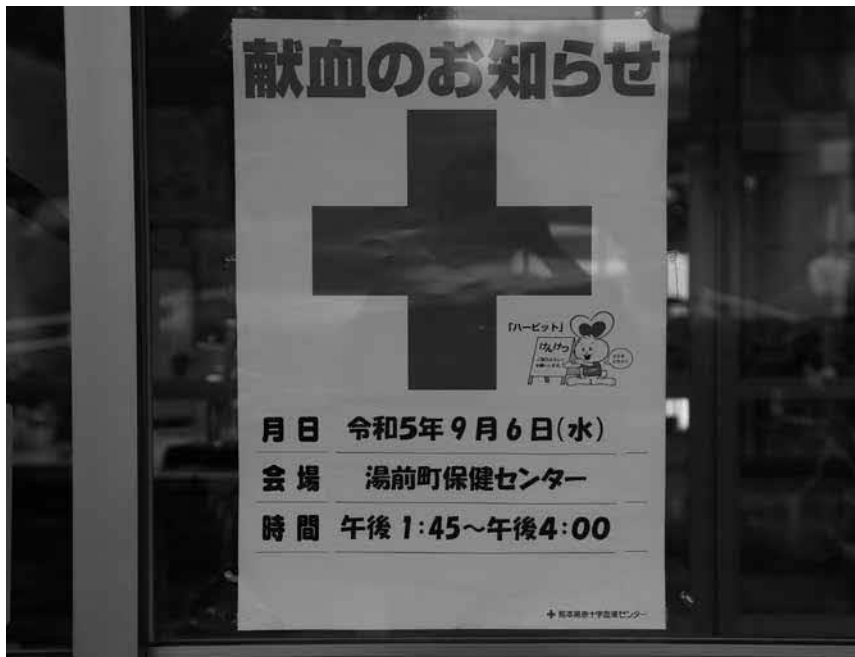

町内で献血があります。くわしくは4㉮で確認してください

目次

- 2㉮…奥球磨駅伝競走大会開催に伴う交通規制
- 3㉮…上村・下村地区交通規制
- 4㉮…献血、狂犬病予防集団注射、LPガス価格高騰対応
支援、令和5年住宅・土地統計調査
- 5㉮…農林業者経済対策支援、募集(ほんわり会・ゆの
まえ漫画フェスタ)
- 6㉮…田上住宅入居者募集

- 7㉮…自衛官募集
- 8㉮…募集(湯前ビーチボールバレー大会・健康運動教
室)、相談(空き家・こころの電話相談)
- 9㉮…健康相談・健康教室、健診・検診・予防接種、就労
支援相談
- 10㉮…休日当番医・休日当番薬局、年金相談

町内で交通規制をします 第2回奥球磨駅伝競走大会

▶日時：10月1日(日) 10:10~13:00ごろ

▶その他：

- ・当日は安全確保のため、予告なしに交通規制の時間や規制のかかる路線の変更、コースに接する道路にも交通規制がかかることがあります
- ・産交バスは交通規制の時間帯は運休します

☎ 教育課 ☎0966(43)2050

▶規制：コース区間は全面交通止め

時間	場所
10:10~12:40	国道388号(湯前町 時の公園前交差点 ~水上村 高瀬交差点)
10:10~11:15	県道33号(水上村 古淵橋先~岩野小学校前交差点)
10:10~13:00	国道219号(多良木町 駅前交差点 ~湯前町 時の公園前交差点)
11:00~12:10	国道219号(多良木町 駅前交差点 ~あさぎり町 免田東交差点)

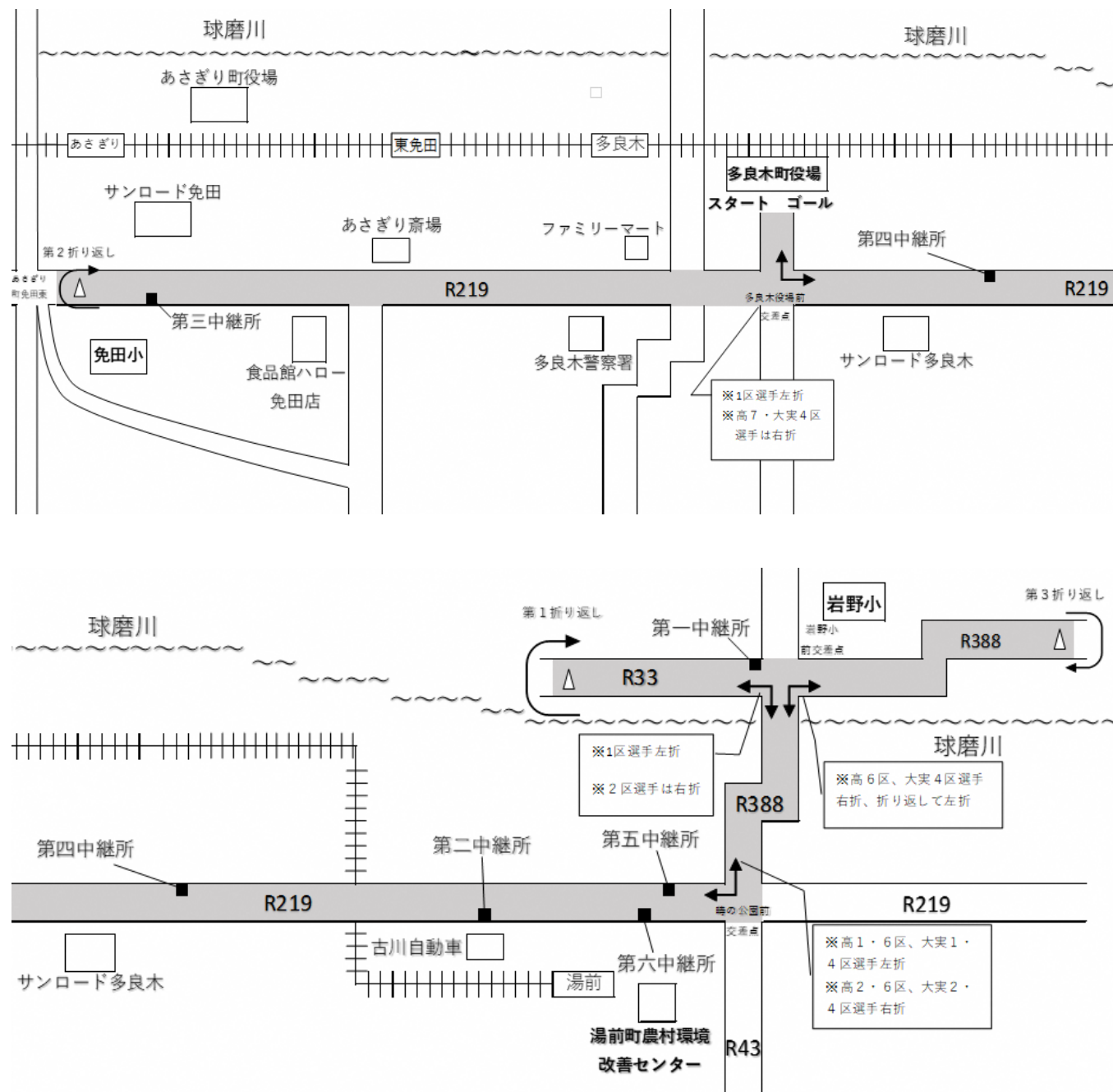

上村・下村地区で交通規制します

上水道工事のため交通規制を行います。大変ご迷惑をおかけしますがご協力をお願いします。

▶施工業者：

- 5工区…(有)ふじもと ☎0966(43)3745
- 6工区…(有)助廣管設備 ☎0966(42)1290
- 7工区…成松建設(株) ☎0966(42)2524
- 8工区…(有)グリーンテック ☎0966(43)2225
- 9工区…青木建設(株)湯前営業所 ☎0966(43)2166

▶場所：上村・下村地区

▶規制：全面交通止め ※県道錦湯前線は片側交通止め。

▶期間：令和6年1月31日(水)まで
※実際の交通規制は予告看板で確認してください。

▶時間：9:00~17:00
※夜間・休日は開放します。

☎ 建設水道課 水道係 ☎0966(43)4111

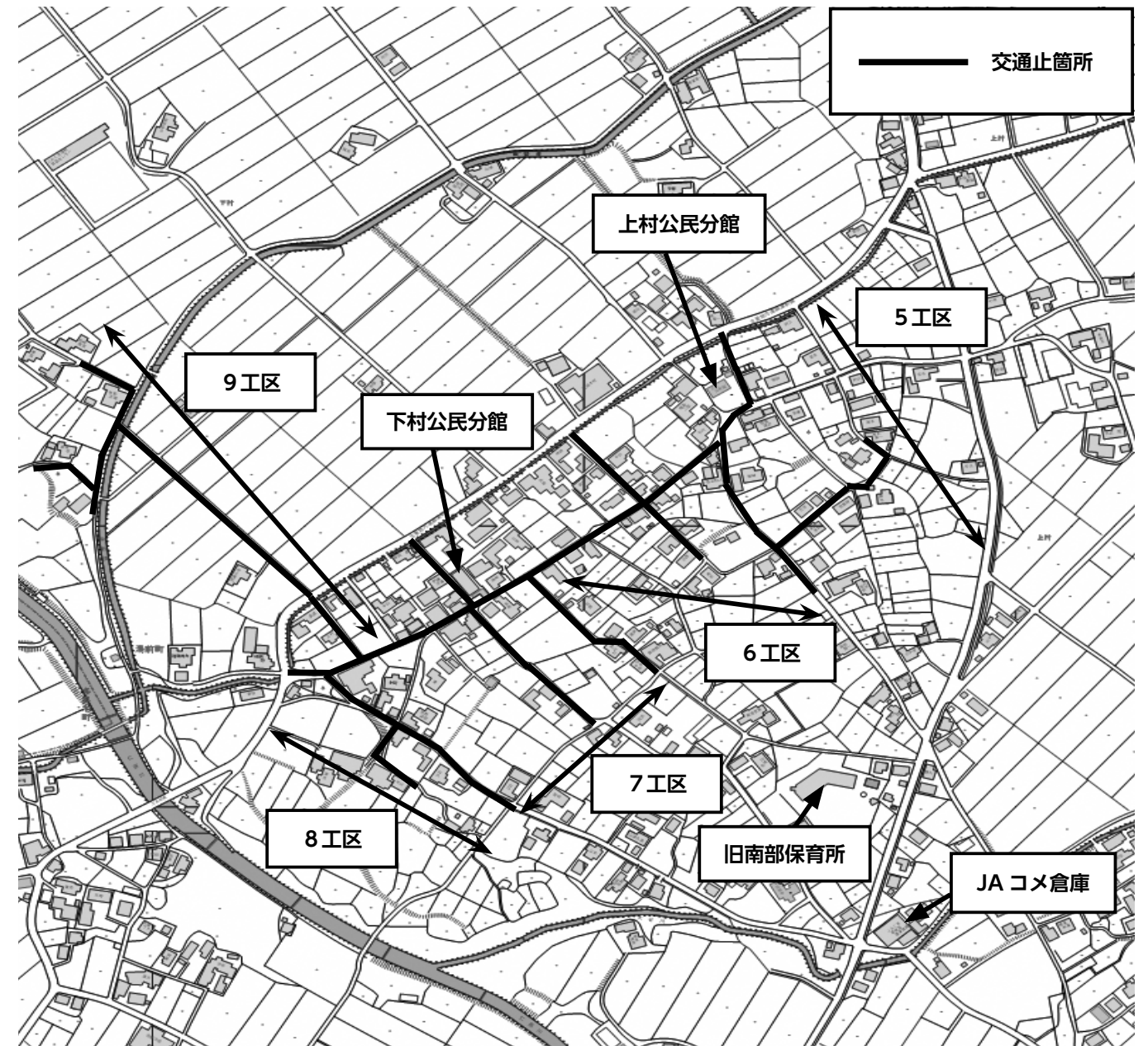

献血にご協力ください

- ▶日時：9月6日(水) 13:45～16:00
- ▶場所：湯前町保健センター
- ▶内容：400[㏄]献血
- ▶対象：次の2つに当てはまる人
 - ・年齢…17歳(女性は18歳)～69歳
 - ・体重…50[㏄]以上
 ※65歳以上の人は60歳～64歳の間に献血を行っている人のみ対象です。
- ▶準備物：献血カード(手帳) ※持っている人のみ。
- ▶その他：献血Webサービス「ラブラッド」の会員を募集しています。下のQRコードから登録してください

☎ 保健福祉課 住民福祉係 ☎0966(43)4112



「ラブラッド」

今年度最後の狂犬病予防集団注射

- ▶対象：予防注射を受けていない犬を飼っている人
 - ▶日時：9月9日(土) 9:00～10:00
 - ▶場所：湯前町保健センター
 - ▶持ってくるもの：
 - ・狂犬病予防注射票
 - ・問診票
 - ・注射料金(3300円/頭)
 - ※注射済で注射済票が必要な人は500円です。
 - ・登録料3000円(登録していない犬のみ)
 - ▶その他：
 - ・今回までに予防注射を受けられなかった人は個別に動物病院で接種してください
 - ・犬の登録と年1回の予防注射は義務です
 - ・飼い犬の譲渡や死亡したときは届出が必要です
- ☎ 保健福祉課 ☎0966(43)4112

本町から県LPガス協会へ支援します LPガス利用者への支援

熊本県LPガス協会では本町からの補助金を財源として、LPガス(プロパンガス)の価格高騰の影響を受けている人への支援を行うため、本町でLPガスを使っている人に支援金を給付します。くわしくはLPガス販売事業者が配布する申請案内で確認するか、問合せ先にお尋ねください。

- ▶対象者：LPガス販売事業者との供給契約で本町でLPガスを使っている人
 - ※生活で使っている人が対象で、法人名や屋号で契約している人は事業用となり対象外です。
 - ※ガスメーターを設置して定期的に使用しているときが対象となり、屋上やキッチンカーなどで一時的に使用する質量販売は対象外です。
 - ※長期間、使用料がゼロのときは対象とならないことがあります。
 - ※直近の検針票を準備してください。

- ▶給付額：6000円
- ▶申請期間：9月4日(月)～12月8日(金)
- ▶その他：スマートフォンやパソコンでのオンライン申請も可能です

☎ 熊本県LPガス支援金事務センター

☎096(300)0734 ※平日9:00～17:00。

みんなのおうち調査に協力を 令和5年住宅・土地統計調査

総務省統計局では10月1日現在で「住宅・土地統計調査」を行います。住生活に関する最も重要な調査で、全国約340万世帯を対象とした大規模な調査です。回答をお願いする世帯には、9月下旬から調査員が調査書類の配布に伺います。調査へのご協力をよろしく願います。

- ▶対象地域：野中田3区、田上、馬場、下染田の4地区の一部
 - ※各17世帯に回答を依頼します。
- ▶回答方法：インターネット、郵送、調査員に提出のいずれか

☎ 総務課 ☎0966(43)4111

農林業者を支援します 湯前町農林業原油価格等高騰経済対策支援金

原油価格などの高騰の影響を受けた町の農林業者に支援金を交付し、営農の継続を支援します。

- ▶対象者：次のすべてに当てはまる人
 - ①町内に住んでいる農林業者と、事業所が町内にある農業か林業を営む法人 ※製造業を除く。
 - ②令和3年度の事業申告を行い、令和5年度も引き続き同規模程度の事業を行っている
 - ③令和6年度以降も事業を継続する意思がある
 - ④町税などの滞納がない
- ▶支援額：令和3年分の農業申告等収支内訳書に記載された動力光熱費と肥料費の15[%](1000円未満切り捨て)
 - ※法人は令和3年1月～12月の期間を最も多く含む期の決算書が対象です。

▶上限額：動力光熱費…30万円 肥料費…20万円

▶申請方法：次の書類を問合せ先に提出

【共通】 支援金交付申請書兼請求書、誓約書
※対象者に郵送しています。

【個人】 令和3年分の農業申告等収支内訳書の写し
※昨年度申請した人は提出不要です。

【法人】 令和3年1月～12月の期間を最も多く含む期の決算書の写し ※昨年度申請した人は提出不要です。

▶申請期限：9月29日(金)

☎ 農林振興課 ☎0966(43)4111

無料の認知症の講話があります ほんわり会

- ▶対象：家族などの介護をしている人や経験がある人、将来のために関心がある人など
 - ▶日時：9月29日(金) 13:30～15:30
 - ▶場所：湯前町保健センター
 - ▶内容：認知症予防のための食事について、認知症の人との接し方について
 - ▶講師：湯前町保健福祉課 管理栄養士 田中 朋子、生活支援コーディネーター 黒木 真也
 - ▶申込方法：9月28日(木)までに問合せ先に電話
- ☎ 保健福祉課 ☎0966(43)4112

2023ゆのまえ漫画フェスタ開催決定

本年度のゆのまえ漫画フェスタの開催が決定しました。多くの参加をお待ちしています。

- ▶期日：11月26日(日)
- ▶対象：まんが美術館一帯

【漫画フェスタ 町内出店者募集】

ゆのまえ漫画フェスタの出店者を募集します。希望する人は期限厳守で申し込んでください。

- ▶対象：特産品や飲食物を販売する人
- ▶出店日：11月26日(日)
- ▶出店料：1000円 ※電気利用者は別途負担。
- ▶申込方法：出店申込書を問合せ先に提出
 - ※申込書は湯～とぴあ、JAくま湯前店、湯前町商工会、役場にありませう。
- ▶申込期限：9月29日(金)
- ▶その他：10月に出店者説明会を予定しています

【ゆのまえ漫画月間 コスプレdeお仕事 参加店募集】

ゆのまえ漫画フェスタの開催にあたり、11月1日～26日を「ゆのまえ漫画月間」と称し、一緒に盛り上げてくれる参加店を募集します。

- ▶対象：町内の事業所
- ▶期間：11月1日(水)～26日(日)
- ▶内容：
 - ・期間中、できる範囲内でコスプレ姿で仕事をしてマンガの町をアピールする
 - ・衣装は参加事業所が準備
- ▶申込方法：申込書を問合せ先に提出
 - ※企画観光課で受け取るかホームページからダウンロード。
- ▶その他：
 - ・期間中は随時募集します
 - ・応募した事業所を協力店として町ホームページで紹介します

☎ 企画観光課 ☎0966(43)4111

町営住宅の入居者を募集します

住宅名	戸数	地区	規模	月額家賃	構造など
田上	1戸	田上	3DK	1万2800円 ～2万300円	木造瓦葺2階建

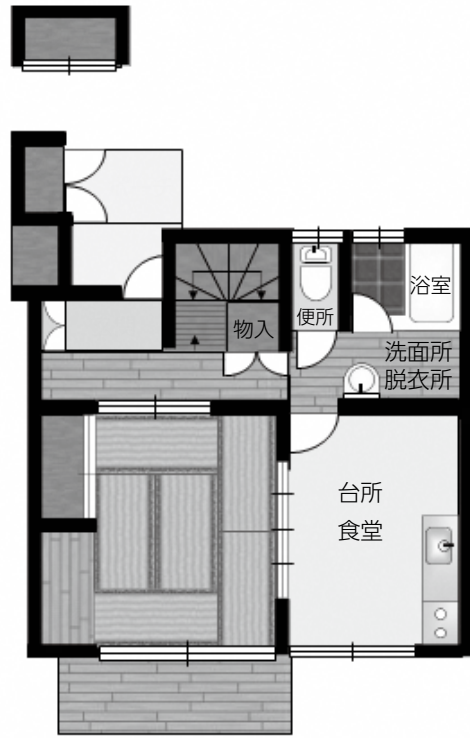

1階

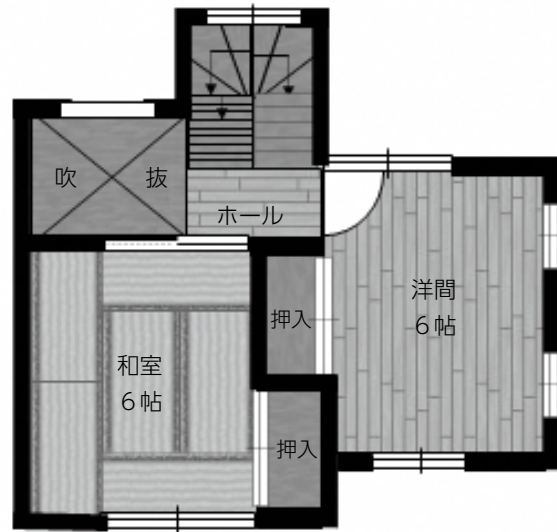

2階

▶条件：

- ①住む場所に困っていることが明らかで、同居親族（予定でも可）がいる
- ②町税・使用料などを滞納していない
※連帯保証人も同じです。
- ③入居・同居する人が暴力団員でない
- ④所得
（一般世帯）月額15万8000円以下
（高齢者・障がい者世帯）月額21万4000円以下
- ⑤単身者で、60歳以上や障がい者など

▶入居可能日：9月下旬予定

▶申し込み：次の書類を問合先に提出

- ・ 申込用紙
※問合先で受け取るかホームページからダウンロード。
- ・ (入居・同居者)住民票、所得証明書、納税証明書
- ・ (連帯保証人)納税証明書

▶提出期限：9月15日(金) 17:00

▶その他：

- ・ 申し込みが多い場合は、選考委員会の意見を参考に決定します
- ・ うその記載があったときは失格とします
- ・ 水道使用料、下水道使用料は別に手続きが必要です

☎ 建設水道課 ☎0966(43)4111

自衛官を募集します

くわしくは問合先にお尋ねください。

▶募集内容：下の表のとおり

☎ 自衛隊熊本地方協力本部 人吉地域事務所 ☎0966(22)4704

種類	受験資格	試験日	場所	試験内容	募集期限	合格発表
航空学生	海：18歳以上23歳未満 空：18歳以上21歳未満 ▶高卒か高専3年次修了した人 (見込みを含む)	(第1次) 9月18日(月)	問合先にお尋ねください	筆記試験 適性検査	9月7日(木)	(第1次) 10月6日(金)
予備自衛官補 (一般・技能)	一般：18歳以上34歳未満 技能：18歳以上で国家免許資格などを持つ人 ※年齢上限は53～55歳未満。(資格によって変わる)	9月23日(土) ～ 10月9日(月) のいずれか1日	〃	筆記試験 口述試験 適性検査 身体検査	9月21日(木)	11月9日(木)
防衛大学校学生 一般	18歳以上21歳未満 ▶高卒か高専3年次修了した人 (見込みを含む)	(第1次) 10月28日(土)	〃	筆記試験	10月18日(水)	(第1次) 11月17日(金)
防衛医科大学校学生	医学科 18歳以上21歳未満 ▶高卒か高専3年次修了した人 (見込みを含む)	(第1次) 10月21日(土)	〃	〃	10月11日(水)	(第1次) 11月30日(木)
	看護科 18歳以上21歳未満 ▶高卒か高専3年次修了した人 (見込みを含む)	(第1次) 10月14日(土)	〃	〃	10月4日(水)	(第1次) 11月10日(金)
一般曹候補生 (第2回)	18歳以上33歳未満 ※32歳の人は生年月日によって対象外となることがあります。	(第1次) 9月16日(土) 予備日17日(日)	〃	筆記試験 適性検査	9月5日(火)	(第1次) 10月5日(木)
自衛官候補生 (第3回)	18歳以上33歳未満 ※32歳の人は生年月日によって対象外となることがあります。	受付時に通知	〃	筆記試験 適性検査	9月5日(火)	11月24日(金)

参加して汗を流しませんか リコリス杯 湯前ビーチボールバレー大会

▶日時：9月20日(水)、21日(木) 19:30開始

▶会場：湯前町B&G海洋センター

▶参加資格：次のいずれかに当てはまる人

❶高校生以上で、本町に住んでいるか町内事業所で働いている

❷本町ビーチボールバレー協会に入っている

▶参加費：選手一人あたり300円

▶チーム編成：代表1人と選手5人

※4人でも参加可能。代表は選手を兼ねることができます。

▶申込方法：申込書を湯前町B&G海洋センターに提出

※申込書は湯前町B&G海洋センターにあります。

▶申込期限：9月12日(火)

▶試合方法：

・男女混合の総当たり戦

・1日目は予選リーグ、2日目は決勝リーグ

・湯前町ビーチボールバレー競技規則を用いる

・各チームから審判を3人出す

・試合開始時間に選手がそろわないときは不戦敗

▶その他：

・競技中のケガは主催者側で応急処置しますが、以後の責任は一切負いません

・主催者側が事前に対戦相手の抽選をします

☎ 湯前町ビーチボールバレー協会

事務局 黒木 真也 ☎090(1511)9489

無理のない運動で体づくり 健康運動(コンディショニング)教室

自分に合った適切なトレーニングやストレッチを行うことで身体の不調を改善できます。参加してみませんか。

▶日時：9月19日～12月26日の火曜日 10:00～11:30

▶場所：湯前町保健センター

▶講師：健康運動指導士

▶料金：無料

▶定員：25人程度

▶申込方法・期限：9月11日(月)までに問合先に電話

☎ 保健福祉課 ☎0966(43)4112

無料の空き家相談を開催します



▶対象：町内に空き家を持っている人や町内に住んでいて、近く空き家になる住宅を持っている人

▶日時：9月22日(金) 13:30～16:30

▶場所：湯前町役場 第2会議室

▶定員：6組(事前予約制・先着順)

※相談時間は1組につき30分程度です。

▶相談内容：空き家の相談や相続、登記など

▶相談担当者：司法書士

▶申込方法：*申込書を問合先に提出 ※問合先にあります。

▶申込期限：9月8日(金) 17:00

▶その他：当日は登記簿や課税明細などの資料がありましたら持参してください

☎ 企画観光課 企画振興係 ☎0966(43)4111

相談時間を延長します こころの電話相談

9月10日(日)～16日(土)は「自殺予防週間」です。県では期間中にこころの健康相談時間を延長します。一人で悩まず相談しませんか。

▶対象者：こころの悩みを持つ人やその家族など

▶相談員：専門スタッフ

▶相談専用番号：☎096(386)1166

▶相談時間：平日9:00～16:00

※9月11日(月)～15日(金)の期間は19:00まで延長します。

☎ 熊本県精神保健福祉センター ☎096(386)1255

◆健康相談・健康教室(9/1～20) ※日程が変更となることがあります。

※健康相談・健康教室に参加する人は健康手帳を持参してください。

※オーラルフレイル予防教室=口腔、食から始めるフレイル予防教室=栄養、ロコモ予防教室=運動。

日	内容	時間	場所	準備物
1日(金)	浅鹿野区オーラルフレイル予防教室	13:30～	浅鹿野公民分館	
5日(火)	下染田区 食から始めるフレイル予防教室	9:00～	下染田公民分館	
11日(月)	金色の会(男性料理教室)	10:00～	湯前町保健センター	○エプロン ○三角きん ○200円
	野中田2区健康相談	13:30～	野中田2区公民分館	
	下里区オーラルフレイル予防教室		下里公民分館	
14日(木)	上中猪区ロコモ予防教室	13:30～	中猪公民分館	
	人吉保健所精神保健相談 ※要予約 ☎0966(22)3107	14:00～15:00	人吉保健所	
15日(金)	上里1区 食から始めるフレイル予防教室	10:00～	上里1区公民分館	
19日(火)	瀬戸口区ロコモ予防教室	13:30～	瀬戸口公民分館	

◆健診・検診・予防接種(9/1～20) ※日程が変更となることがあります。

日	内容	時間	場所	準備物
7日(木)	6カ月児健診 ▶R5年2月生	12:50～	多良木町保健センター	○母子手帳 ○問診票 ○子どもノート など
	3カ月児健診 ▶R5年5月生	13:00～		

◆就労支援相談(予約制)(9/1～20)

※ジョブカフェ・球磨ランチ ☎0966(22)0555

※若者サポートステーションやつしろ ☎0965(37)8739

※日程が変更となることがあります。

日	内容	場所	時間	日	内容	場所	時間
13日(水)	就労相談窓口 「ジョブカフェ・球磨ランチ」	湯前駅 レールウイング 内ユノレール	13:00～ 16:00	15日(金)	就労相談窓口 「ジョブカフェ・球磨ランチ」	ハローワーク 球磨会議室	13:00～ 16:00
14日(木)	若者サポートステーション やつしろ湯前出張相談会		13:30～ 16:30			20日(水)	

◆休日当番医と当番薬局 (9/1~20)

※旬報配布後に医療機関が変更になることがあります。受診時は医療機関に確認してください。(市外局番：0966)

日	場所	病院・薬局名	電話番号
3日 (日)	あさぎり	東病院	45-5711
		きりん薬局岡原店	45-1280
		マリーン岡原薬局	45-6023
	錦	脳神経外科小林クリニック	38-5670
		百太郎薬局	28-8123
	人吉	愛甲産婦人科麻酔科医院	22-4020
		あいだ診療所	25-1651
		人吉医療センター小児科	22-2191
		さくら調剤薬局 医療センター前店	32-9657
		まえだ薬局	23-2987
10日 (日)	多良木	公立多良木病院小児科	42-2560
		ファーコス薬局多良木いちご	42-6888
		山口薬局	42-2123
	あさぎり	たかの眼科	47-2550
		増田耳鼻咽喉科クリニック	45-8001
		くるみ薬局	49-9630
		清風薬局サンロード免田店	49-9600
	人吉	伊津野医院	22-3066
		田中医院(人吉)	24-6127
		高階誠心堂薬局かわらや店	24-5171
みずき薬局		24-6971	
17日 (日)	多良木	犬童耳鼻咽喉科	43-0777
		きりん薬局原田店	42-6900

日	場所	病院・薬局名	電話番号
17日 (日)	相良	緒方医院	35-0131
		くま薬局	35-1300
	人吉	岡医院	22-3371
		河野産婦人科医院	24-3838
		たかはし小児科内科医院	24-2222
		たんぼぼ薬局	23-6170
18日 (月)	あさぎり	犬童内科胃腸科医院	45-1125
		こんどう整形外科	45-6555
		やまむら小児科・内科	45-0005
		エスエス堂きりん本町薬局	45-6330
		きりん薬局免田店	49-9120
		くるみ薬局	49-9630
	人吉	願成寺ごんどう医院	22-4700
		小林脳神経外科	24-8331
		ひまわり薬局	22-1023

◆年金相談(予約制) (9/1~20)

※八代年金事務所 お客様相談室 ☎0965(35)6123

自動音声案内に従って1番→2番を押してください。

※日程が変更となることがあります。

日	場所	時間
4日 (月)	人吉市役所	9:30~ 17:00
6日 (水)	多良木町多目的研修センター	9:00~ 17:00
11日 (月)	人吉市役所	9:30~ 17:00
13日 (水)	錦町総合福祉センター	9:00~ 17:00
20日 (水)	多良木町多目的研修センター	9:00~ 17:00



町の情報をLINEでゲット

▶町公式LINEの登録方法：①QRコードを読み込む ②アプリ内のホーム画面で「湯前町」か「@yunomae」で検索

人口/3540人

男/1673人 女/1867人

世帯数/1527戸

※7/31現在