

# 旬報湯前

【暮らしの情報をあなたに届ける情報誌】

令和6年

4 / 1

VOL.1382

役場 ☎0966(43)4111  
保健センター ☎0966(43)4112  
中央公民館 ☎0966(43)2050  
B&G海洋センター ☎0966(43)4555



4/6(土)~15(月)は春の全国交通安全運動期間です。くわしくは8☎で確認してください。

## 1382号 記事

2☎…町営住宅入居者募集

3☎…令和6年度 町税・使用料の納期

4☎…固定資産税の縦覧・閲覧制度、マイナポータル、  
タクシー利用券

5☎…在宅介護支援、集団健診、介護用品購入補助、  
金色の会参加者募集

6☎…鍼灸施術費助成、シルバー囲碁将棋大会、

6☎…シニア美術展作品募集、優生手術一時金

7☎…商工業振興補助金、事業承継サポート事業、大型  
特殊・けん引免許取得

8☎…作業員募集、春の全国交通安全運動、健康相談・  
健康教室

9☎…就労支援相談、健診・検診・予防接種

10☎…年金相談、休日当番医・当番薬局

## 町営住宅の入居者を募集します

| 住宅名  | 戸数 | 地区 | 規模  | 月額家賃     | 構造など    |
|------|----|----|-----|----------|---------|
| 田上住宅 | 1戸 | 田上 | 3DK | 1万2800円～ | 木造瓦葺2階建 |

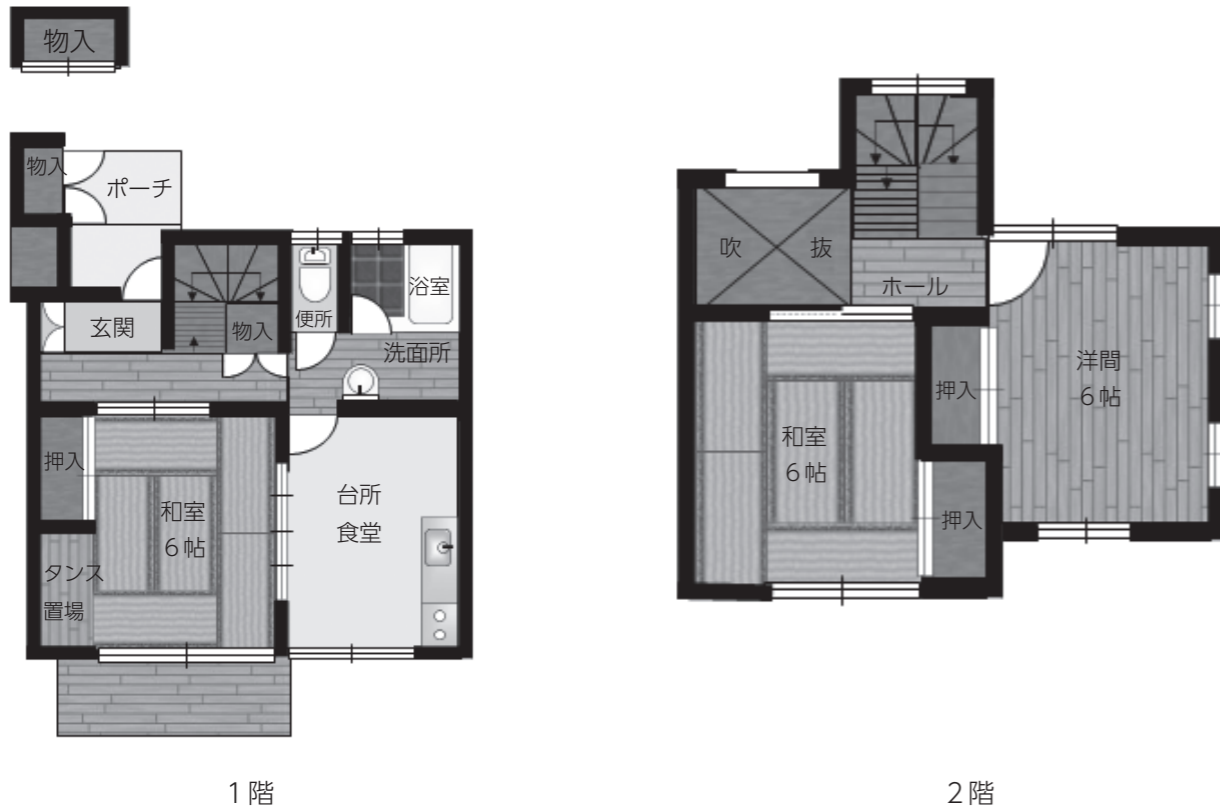

▶条件：

- ①住む場所に困っていることが明らかで、同居親族(予定でも可)がいる
  - ②町税・使用料などを滞納していない  
※連帯保証人も同じです
  - ③入居・同居する人が暴力団員でない
  - ④所得  
(一般世帯)月額15万8000円以下  
(高齢者・障がい者世帯)月額21万4000円以下
  - ⑤60歳以上や障がい者など
- ▶入居可能日：5月上旬予定

▶申し込み：次の書類を問合先に提出

- ・ 申込用紙 ※問合先で受け取るかホームページからダウンロード
- ・ (入居・同居者)住民票、所得証明書、納税証明書
- ・ (連帯保証人)納税証明書

▶提出期限：4月15日(月) 17:00

▶その他：

- ・ 申し込みが多い場合は、選考委員会の意見を参考に決定します
- ・ うその記載があったときは失格とします
- ・ 水道使用料、下水道使用料は別に手続きが必要です

☎ 建設水道課 管理係 ☎0966(43)4111

## 令和6年度 町税・使用料の納期

▶納期一覧表：水道使用料、下水道使用料、住宅使用料、保育料、奨学金返還金は毎月です。

| 月   | 軽自動車税 | 町県民税 | 固定資産税 | 国民健康保険税 | 後期高齢者医療保険料 | 介護保険料 |
|-----|-------|------|-------|---------|------------|-------|
| 4月  |       |      |       | 1期      |            | 1期    |
| 5月  | 全期    |      |       |         |            |       |
| 6月  |       | 1期   |       |         |            | 2期    |
| 7月  |       |      | 1期    | 2期      | 1期         |       |
| 8月  |       | 2期   |       | 3期      | 2期         | 3期    |
| 9月  |       |      |       | 4期      | 3期         |       |
| 10月 |       | 3期   |       | 5期      | 4期         | 4期    |
| 11月 |       |      | 2期    | 6期      | 5期         |       |
| 12月 |       |      | 3期    | 7期      | 6期         | 5期    |
| 1月  |       | 4期   |       | 8期      | 7期         |       |
| 2月  |       |      | 4期    |         | 8期         | 6期    |
| 3月  |       |      |       |         |            |       |

※給与・年金から天引き(特別徴収)の人は納期が異なります

▶納付書発送：毎月15日 ※休日のときは直前の平日

▶口座振替：毎月25日、12月のみ20日 ※休日のときは直後の平日

▶納期限：毎月末日、12月のみ25日(休日のときは直後の平日)

- ☎ 税務町民課：軽自動車税、町県民税、固定資産税、国民健康保険税、後期高齢者医療保険料、介護保険料
- ☎ 建設水道課：水道、下水道、住宅使用料
- ☎ 保健福祉課：保育料
- ☎ 教育課：湯前町奨学金返還金

## 税務町民課

### 固定資産税の縦覧・閲覧制度についてお知らせします

#### 【縦覧制度】

持っている土地・家屋の価格を町内の他の土地・家屋と比較することができる制度

#### 【閲覧制度】

持っている土地・家屋の一覧が載っている課税台帳を見ることができる制度。本年度に課税される資産の価格などを確認することができる

#### ▶対象者：次のいずれか

- ・固定資産税の納税義務者と同居の親族、納税管理人
- ・委任を受けた代理人 ※委任状が必要です

▶持参物：本人確認書類(マイナンバーカード、運転免許証など)

▶場所：税務町民課 窓口

▶費用：無料

▶期間：7月31日(水)まで ※平日のみ

※相続登記の申請の義務化：相続や遺贈によって、不動産の所有権を取得したときは、3年以内に登記の申請をしなければならなくなりました

☎ 固定資産税係 ☎0966(43)4111

### 国民年金の加入手続きなどはマイナポータルで電子申請できます

マイナンバーカードとスマートフォンを持っている人は、マイナポータルの利用者登録をすると次の手続きを電子申請で行うことができます。

▶退職などにより国民年金へ加入する手続き

▶付加保険料に関する手続き

▶口座振替に関する手続き

▶保険料免除・納付猶予の申請

▶保険料学生納付特例の申請

▶保険料産前産後免除の届出

退職後、どの年金制度にも加入していない20歳～60歳の人は、忘れずに国民年金の加入手続きをしましょう。マイナポータルは24時間365日申請ができ、処理状況や申請結果も確認ができて便利です。



くわしくはこちら

☎ ①八代年金事務所 ☎0965(35)6123

※自動音声案内に従って2番→1番を押してください

☎ ②国保年金係 ☎0966(43)4111

## 保健福祉課

### 申し込み忘れはありませんか？5月に集団健診があります

集団健診を受けたい人は問合先にお電話ください。

#### 【からだの健診】

自身の健康状態を知り、病気を未然に防ぐために受けてください。毎年受けることで変化を比較できます。医療機関に通院中の人も受けられます

#### 【お口の健診】

人は食べることで体を維持していますので、お口の衰えは全身の衰えにつながります。歯の状態だけでなく、かみ合わせや飲み込む力も検査します。歯磨きや入れ歯の相談もできますので、お口に自信がある人も総入れ歯の人もぜひ受けてみてください

▶時期：5月7日(火)～10日(金)

※申し込んだ人には、後日、日時をお知らせします

▶場所：湯前町農村環境改善センター

▶料金：加入している保険や年齢で変わりますので申込みのときにお尋ねください

※お口の健診は無料です

▶申込方法：問合先に電話

▶申込期限：4月26日(金)

☎ 保健係 ☎0966(43)4112

### 福祉タクシー利用券を交付します 高齢者等移動支援助成事業



▶対象者：ことし4月1日時点で本町に住所があり、次のいずれかに当てはまる人

※運転免許証には二輪も含まれます

①65歳以上で運転免許証を持っていない

※年度内に65歳になる人も対象です

②身体障害者手帳(1級・2級)、療育手帳(A1・A2)を持っている ※年齢要件なし

③②以外の等級の手帳か精神障害者保健福祉手帳を持ち、運転免許証を持っていない ※年齢要件なし

▶料金：無料

▶持参物：印鑑

▶申請場所：保健センター

▶申請期間：4月1日(月)～令和7年3月31日(月)  
※4月は混み合います。お急ぎでない人は5月以降であれば待ち時間が少なく済みます。

☎ 住民福祉係 ☎0966(43)4112

### 在宅での介護を支援します 在宅で介護をしている人

▶対象者：本町に住所があり、ねたきりか認知症の高齢者と同居し、1年以上自宅で介護している人

▶金額：月額 5000円

※病院、老人ホームなどに15日以上入院・入所した月は対象外です

▶申請方法：申請書を保健センターに提出

※申請書は保健センターにあります

▶その他：ねたきりや認知症の基準など、くわしくは問合先にお尋ねください

☎ 介護保険係 ☎0966(43)4112

### おむつなどの介護用品の購入を補助 在宅で介護を受けている人

▶対象者：次のすべてに当てはまる人

①本町に住所があり、かつ居住の実態がある

②住民税が非課税

③要介護4か5と認定され、身体か精神の障がいで排せつなどの介護が必要

④老人福祉施設などに入所していない

⑤要介護者と介護者の世帯員に滞納がない

▶支給額：ひと月にかかった費用の10分の9  
※非課税世帯は上限 5625円

※課税世帯は上限 4950円

▶申請方法：申請書を保健センターに提出

※申請書は保健センターにあります

☎ 介護保険係 ☎0966(43)4112

### 男性料理教室に参加しませんか？ 金色の会参加者募集



旬の食材を使った料理や栄養バランスがとれる料理が学べます。楽しい雰囲気と一緒においしい食事を作りませんか？

▶対象者：本町に住んでいる65歳以上の男性

▶日程：毎月第2・4月曜日

※日程が変更になることがあります

▶時間：10:00～12:00

▶料金：200円(1回)

▶持参物：エプロン、三角きん

▶場所：保健センター

▶申込方法：問合先に電話で申し込み

☎ 保健係 ☎0966(43)4112

## はり・灸施術費を助成します

鍼灸施術(はり・灸・マッサージ)を受ける人に治療費の一部を助成します。

- ▶**対象者**：本町に住所がある人
  - ▶**助成額**：1回 500円(年24回分まで)  
※施術先では500円を差し引いた金額を支払ってください
  - ▶**利用場所**：人吉球磨にある施術機関
  - ▶**期間**：助成券発行日～令和7年3月31日(月)まで
  - ▶**申込場所**：保健センター
  - ▶**持参物**：印鑑
  - ▶**申込期限**：令和7年3月31日(月)
- ☎ 環境衛生係 ☎0966(43)4112

## 熊本県シルバー囲碁・将棋大会 参加者募集



- ▶**日程**：【囲碁の部】6月1日(土)  
【将棋の部】6月2日(日)
  - ▶**参加資格**：令和7年4月1日時点で60歳以上(昭和40年4月1日以前生まれ)の県内在住のアマチュアの人
  - ▶**会場**：熊本県総合福祉センター
  - ▶**参加料**：1人 1000円
  - ▶**申請方法**：申込書を問合先に提出  
※申込書は保健センターにあります
  - ▶**申請期限**：4月19日(金)
- ☎ 一般財団法人 熊本さわやか長寿財団 ☎096(354)3083

## 熊本県シニア美術展作品募集 旧熊本県シルバー作品展



8月27日(火)～9月1日(日)まで作品展示します。

- ▶**出品部門**：日本画・洋画・写真・書・彫刻・工芸
  - ▶**出品資格**：令和7年4月1日時点で60歳以上(昭和40年4月1日以前生まれ)の県内在住のアマチュアの人
  - ▶**出品数**：1人1部門1点 ※2部門まで
  - ▶**出品料**：1人 1000円
  - ▶**展示場所**：熊本県立美術館 分館
  - ▶**申請方法**：申込書を問合先に提出  
※申込書は保健センターにあります
  - ▶**申請期限**：6月21日(金)
- ☎ 一般財団法人 熊本さわやか長寿財団 ☎096(354)3083

## 優生手術などを受けた人は 一時金の請求を

法に基づき、旧優生保護法による優生手術などを受けた人は、一時金の請求ができます。

- ▶**対象者**：昭和23年9月11日～平成8年9月25日の間に、子どもができなくなる手術を受けたり、子どもができなくなるように放射線の照射を受けた人
- ▶**支給額**：320万円(一律)
- ▶**請求期限**：4月23日(火)



くわしくはこちら

☎ こども家庭庁 旧優生保護法一時金相談窓口 ☎03(3595)2575 10:00～18:00  
※土・日・祝日は除きます

## 企画観光課

### 商工業振興補助金 商工業の振興・活性化を図ります



町内の商工業の振興や活性化を図るため、商工業振興事業にかかる経費に対して、補助金を交付します。

- ▶**対象経費**：
    - ・機械や施設などの新規導入経費
    - ・販路開拓のための経費
    - ・事業拡大のための経費
    - ・その他町長が認める経費
  - ▶**補助率**：経費の30% (上限300万円)  
※本町での事業が3年以内の人は50%
  - ▶**補助要件**：次のすべてを満たすこと
    - ①町内に事業所がある個人事業主か法人で、本町が納税地である
    - ②町内の商工業振興に寄与する内容である
    - ③補助金受領後、5年以上事業を継続する
    - ④経営革新計画や経営力向上計画などの承認を受けていて、同計画に定める目標を1つ以上達成する  
※計画が未承認のときは事業完了までに承認を受けること
    - ⑤湯前町暴力団排除条例2条①・②に該当しない
    - ⑥他市町村から類似の補助金を受けていない
  - ▶**申請方法**：商工業振興補助金交付申請書を企画観光課へ提出 ※書類は企画観光課にあります
  - ▶**申請期限**：4月30日(火)
- ☎ 商工観光係 ☎0966(43)4111

## 高齢化や後継者不足を解決しませんか 湯前町事業承継サポート事業

商工業所課題となっている高齢化や後継者不足に対する解決策として「湯前町事業承継サポート事業」を実施します。くわしくは問合先にお尋ねください。

- ▶**対象者**：次のすべてに当てはまる人
  - ①50歳以下で就業し、事業承継に意思を持っている
  - ②湯前町経営発達支援計画に定める事業承継計画書を策定しているか、策定予定の商工業所に就業し、将来事業を引き継ぐ
  - ③主な仕事が商工業所での就業である
  - ④申請時に商工業所で就業して3年以内
  - ⑤交付決定後、5年以上継続して働く意思がある
  - ⑥連帯保証人がいる
  - ⑦町税などの滞納がない

▶**給付額**：※申請月から支給されます

|    | 1年目  | 2年目 | 3年目 |
|----|------|-----|-----|
| 月額 | 10万円 | 8万円 | 6万円 |

▶**支給先**：承継する人(後継者)

☎ 商工観光係 ☎0966(43)4111

## 農林振興課

### 大特・けん引運転免許を取りませんか 熊本県立農業大学校

大型特殊免許、けん引免許を取得する講座(農作業安全講座)の受講生を募集します。くわしくは次のページのQRコードのから確認してください。

※インターネットが利用できない人は農林振興課に連絡してください

- ▶**日程**：
  - 大型特殊…7月～翌年1月までの指定された4日間
  - けん引…7月～翌年2月までの指定された4日間
- ▶**場所**：熊本県立農業大学校 研修部 トラクタコース
- ▶**定員**：大型特殊 150名、けん引 168名

▶料金：

| 種別        |      | 料金    |
|-----------|------|-------|
| 講座受講料     | 大型特殊 | 3300円 |
|           | けん引  | 3900円 |
| 運転免許試験受験料 |      | 2600円 |
| 傷害保険料     |      | 1200円 |
| 交付手数料     |      | 2050円 |

▶申込方法：次のいずれか

- ①インターネットで申し込み  
※熊本県立農業大学校ホームページ
- ②問合先に書類で申し込み



こちら

▶申込期間：4月8日(月)～26日(金)

▶その他：受講希望者には町の補助がありますので、くわしくは農林振興課にお尋ねください

☎ 球磨地域振興局 農業普及・振興課  
〒868-8503 人吉市西間下町86-1  
☎ 0966(24)4129

作業員を募集しています  
多良木町葉たばこ共同乾燥組合

▶作業期間：5月中旬～8月中旬

▶報酬額：日額 7200円

▶作業内容：葉たばこの生葉・乾燥の出し入れと梱包

▶申込期限：4月30日(火)※面接を5月上旬に予定

☎ 多良木町葉たばこ共同乾燥組合

組合長 西 善則 ☎090(4349)8603

※正午～13:00のみ電話対応可

◆健康相談・健康教室 (4/1～20) ※日程が変更となることがあります

※健康相談・健康教室に参加する人は健康手帳を持参してください

| 日      | 内容                     | 時間     | 場所         | 準備物                       |
|--------|------------------------|--------|------------|---------------------------|
| 8日(月)  | 金色の会(男性料理教室)<br>※申込した人 | 10:00～ | 湯前町保健センター  | ○エプロン ○三角きん<br>○200円      |
| 9日(火)  | 離乳食教室<br>※通知があった人      | 9:30～  | 多良木町保健センター | ○母子手帳 ○問診票<br>○エプロン ○三角きん |
| 15日(月) | 野中田2区健康相談              | 13:30～ | 野中田2区公民分館  |                           |

総務課

交通事故死ゼロを目指しましょう  
春の全国交通安全運動



この運動は、交通ルールの遵守と正しい交通マナーの実践を習慣づけるとともに、交通事故防止の徹底を図ることを目的とする、県民総ぐるみの運動です。

▶期間：4月6日(土)～15日(月)までの10日間

※4月10日は「交通事故死ゼロを目指す日」です

▶運動の重点：

- ①子どもが安全に通行できる道路交通環境の確保と安全な横断方法の実践
- ②歩行者優先意識の徹底と「思いやり・ゆずり合い」運転の励行
- ③自転車・電動キックボードなど利用時のヘルメット着用と交通ルールの遵守

☎ 管財防災係 ☎0966(43)4111

◆就労支援相談(予約制) (4/1～20) ※日程が変更となることがあります

※ジョブカフェ・球磨ランチ ☎0966(22)0555

※若者サポートステーションやつしろ ☎0965(37)8739

| 日      | 内容                       | 場所                   | 時間          |
|--------|--------------------------|----------------------|-------------|
| 10日(水) | 就労相談窓口「ジョブカフェ・球磨ランチ」     | 湯前駅レールウィング「展示体験販売施設」 | 13:00～16:00 |
| 11日(木) | 若者サポートステーションやつしろ 湯前出張相談会 | 湯前町役場 相談室            | 13:30～16:30 |
| 17日(水) | 就労相談窓口「ジョブカフェ・球磨ランチ」     | あさぎり町ポッポ一館 2階和洋室     | 13:00～16:00 |
| 19日(金) |                          | ハローワーク球磨 会議室(面接セミナー) | 13:15～16:00 |

◆健診・検診・予防接種 (4/1～20) ※日程が変更となることがあります

| 日      | 内容  | 時間     | 場所         | 準備物                      |
|--------|---|--------|------------|--------------------------|
| 4日(木)  | 6カ月児健診 ▶R5年9月生  | 12:50～ | 多良木町保健センター | ○母子手帳 ○問診票<br>○子どもノート など |
|        | 3カ月児健診 ▶R5年12月生   | 13:00～ |            |                          |
| 16日(火) | 幼児健診<br>▶H31年4、5月生<br>▶R2年8、9月生<br>▶R3年8、9月生<br>▶R4年8、9月生   | 13:00～ | 湯前町保健センター  | ○母子手帳<br>○問診票            |
| 17日(水) | 幼児歯科検診<br>▶H30年4、5、10月生<br>▶R元年10、11月生<br>▶R2年4、5月生<br>▶R3年2、3月生<br>▶R4年2、3月生<br>※幼児健診と重なるときは案内しません | 9:00～  | 湯前町保健センター  | ○母子手帳<br>○歯のアンケート        |

## ◆年金相談(予約制) (4/1~20) ※日程が変更となることがあります

※八代年金事務所 お客様相談室 ☎0965(35)6123 自動音声案内に従って1番→2番を押してください

| 日         | 場 所           | 時 間             |
|-----------|---------------|-----------------|
| 1日<br>(月) | 人吉市役所         | 9:30 ~<br>17:00 |
| 3日<br>(水) | 多良木町多目的研修センター | 9:00 ~<br>17:00 |
| 8日<br>(月) | 人吉市役所         | 9:30 ~<br>17:00 |

| 日          | 場 所           | 時 間             |
|------------|---------------|-----------------|
| 10日<br>(水) | 錦町総合福祉センター    | 9:00 ~<br>17:00 |
| 15日<br>(月) | 人吉市役所         | 9:30 ~<br>17:00 |
| 17日<br>(水) | 多良木町多目的研修センター | 9:00 ~<br>17:00 |

## ◆休日当番医と当番薬局 (4/1~20)

※旬報配布後に医療機関が変更になることがあります。 ※受診時は医療機関に確認してください(市外局番:0966)

| 日         | 場 所 | 病院・薬局名        | 電話番号    |
|-----------|-----|---------------|---------|
| 7日<br>(日) | 多良木 | 公立多良木病院小児科    | 42-2560 |
|           |     | 宮原医院          | 42-2082 |
|           |     | ファーコス薬局多良木いちご | 42-6888 |
|           |     | 山口薬局          | 42-2123 |
|           |     | 山口薬局ピーチ店      | 42-7712 |
|           | 錦   | 小川整形外科医院      | 38-3455 |
|           | 人吉  | しらおく内科クリニック   | 25-1550 |
| 外山胃腸病院    |     | 22-3221       |         |
| 高階誠心堂薬局本店 |     | 22-4633       |         |

| 日          | 場 所 | 病院・薬局名       | 電話番号    |
|------------|-----|--------------|---------|
| 14日<br>(日) | 多良木 | 渡辺医院         | 42-2541 |
|            |     | 高階誠心堂薬局たらぎ店  | 42-1117 |
|            | 錦   | 脳神経外科小林クリニック | 38-5670 |
|            |     | 百太郎薬局        | 28-8123 |
|            | 人吉  | 田中医院(人吉)     | 24-6127 |
|            |     | 外山胃腸病院       | 22-3221 |
|            |     | 増田クリニック小児科   | 22-3570 |
|            |     | 五日町薬局        | 23-6228 |
|            |     | うさぎ薬局人吉店     | 32-9621 |
|            |     | 高階誠心堂薬局かわらや店 | 24-5171 |



町の情報をLINEでゲット

▶町公式LINEの登録方法: ①QRコードを読み込む ②アプリ内のホーム画面で「湯前町」か「@yunomae」で検索

人 口/3502人  
男/1655人 女/1847人  
世帯数/1515戸  
※2/29現在