

旬報 湯前

【暮らしの情報をあなたに届ける情報誌】

令和6年

6/14

VOL.1387

総務課(代表)	☎0966(43)4111	建設水道課	☎0966(43)4131
農林振興課	☎0966(43)4124	議会事務局	☎0966(43)4132
農業委員会	☎0966(43)4125	保健センター	☎0966(43)4112
企画観光課	☎0966(43)4129	中央公民館	☎0966(43)2050
税務町民課・会計室	☎0966(43)4130	海洋センター	☎0966(43)4555



草刈後は溝に草を流さないようにしてください。くわしくは6㉮で確認してください。

1387号 記事

2㉮…町営住宅募集(上村住宅・田上住宅)

3㉮…町営住宅募集(上村住宅・田上住宅)

4㉮…町・使用料の納期限、熊本県国土調査70周年記

念講演会、通学定期代補助、自転車購入補助

5㉮…水中運動、クーリングオフ、ごみ、くらし応援券

6㉮…農業者のみなさんへ、林業就業説明会

6㉮…農業者年金、放送大学入学生募集

7㉮…海上保安官募集、人吉球磨准看護学院オープン
キャンパス、求職支援訓練、議会

8㉮…健診・検診・予防接種、年金相談、就労支援相談

9㉮…健康相談・健康教室

10㉮…休日当番医・当番薬局

町営住宅の入居者を募集します 上村住宅・田上住宅

住宅名	戸数	地区	規模	月額家賃	構造など
上村住宅	1戸	上村	3DK	1万3600円～	木造瓦葺1階建



▶条件:

- 1 住む場所に困っていることが明らかで、同居親族(予定でも可)がいる
- 2 町税・使用料などを滞納していない
※連帯保証人も同じです
- 3 入居・同居する人が暴力団員でない
- 4 所得
(一般世帯)月額15万8000円以下
(高齢者・障がい者世帯)月額21万4000円以下
※単身者でも60歳以上や障がいのある人は申込ができますのでお問合せください

▶入居可能日: 7月中旬予定

▶申し込み: 次の書類を問合先に提出

- ・申込用紙
※問合先で受け取るかホームページからダウンロード
- ・(入居・同居者)住民票、所得証明書、納税証明書
- ・(連帯保証人)納税証明書

▶提出期限: 6月28日(金) 17:00

▶その他:

- ・申し込みが多い場合は、選考委員会の意見を参考に決定します
- ・真実ではない記載があったときは失格とします
- ・水道使用料、下水道使用料は別に手続きが必要ですよ

☎ 管理係 ☎0966(43)4131

住宅名	戸数	地区	規模	月額家賃	構造など
田上住宅	1戸	田上	3DK	1万2800円～	木造瓦葺2階建

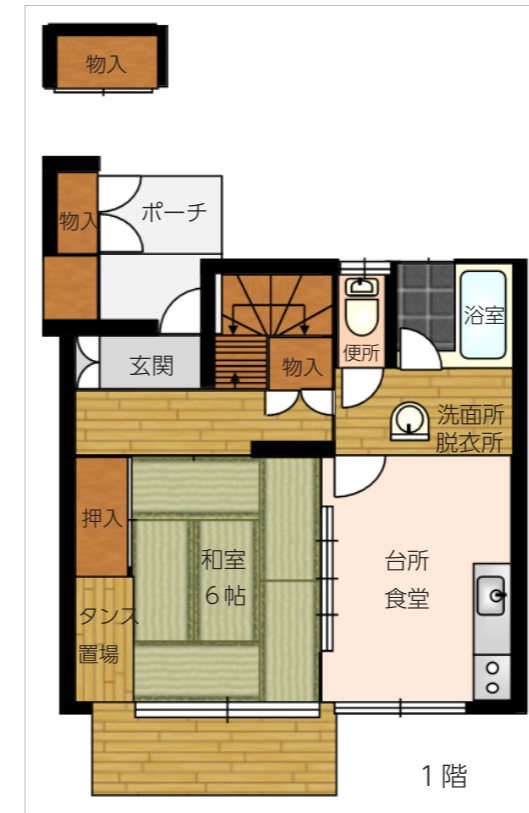

税務町民課

6月の町税・使用料の納期限

▶対象：

- ・町県民税(1期)
- ・介護保険料(2期)
- ・水道使用料
- ・下水道使用料
- ・住宅使用料
- ・保育料
- ・湯前町奨学金返還金

▶口座振替日：6月25日(火)

※残高不足に注意してください

▶納期限：7月1日(月)

☎ 税務町民課：町県民税、介護保険料

建設水道課：水道、下水道、住宅使用料

保健福祉課：保育料

教育課：湯前町奨学金返還金

熊本県国土調査70周年記念講演会



昭和30(1955)年に始まった熊本県での国土調査の70周年を記念し、国内トップの有識者3人に、地籍調査の意義をわかりやすく話してもらいます。

※申し込みが必要です

▶日時：7月19日(金) 13:30~15:35

▶会場：ホテル熊本テルサ1階 テルサホール
熊本市中央区水前寺公園28-51

▶入場料：無料

▶申込期限：7月5日(金)

▶申込方法：問合せ先に電話またはメール

☎ 熊本県国土調査推進協議会 ☎096(333)2419

Mail : iida-k-dr@pref.kumamoto.lg.jp

教育課

通学定期券代の一部を補助します



管内の高校などに通う生徒の通学定期券代を補助(補助率1/3以内)します。

※自転車購入費補助との併用はできません

▶対象者：人吉球磨の高等学校などに公共交通機関を使って子どもを通学させる保護者

▶必要な物：

- ・申請書 ※問合せ先にあります
- ・定期券の写し(くま川鉄道利用者のみ)
- ・定期券代の領収書(産交バス利用者のみ)
- ・通帳等 ※振込先が分かる書類
- ・印鑑

☎ 学校教育係 ☎0966(43)2050

高校生の自転車購入費用を一部補助します

自転車で高校などへ通学する生徒の保護者を対象に、新たに自転車を購入する費用の一部(上限1万5000円)を補助します。

※通学定期券代補助との併用はできません

▶必要な物：

- ・申請書 ※問合せ先にあります
- ・領収書
- ・通帳等 ※振込先が分かる書類
- ・印鑑

☎ 学校教育係 ☎0966(43)2050

保健福祉課

水中で楽しく運動しませんか？



水中では浮力が働き、足腰に負担をかけずに運動することができます。ひざや腰のトラブルでなかなか運動できない人におすすめです。

※顔を水につけることはありません

▶日程：7月2日~9月10日までの火曜日

▶時間：10:00~11:00

▶場所：B&G海洋センタープール

▶料金：100円(毎回：プール利用料)

▶定員：25人程度

▶準備物：水着・水泳帽子

▶講師：ライフサポート KIZUKI

健康運動指導士 村山 直 氏

▶申込方法：問合せ先に電話で申し込み

▶申込期限：6月24日(月)

☎ 介護保険係 ☎0966(43)4112

消費者へのアドバイス

～クーリング・オフってなに？～

クーリング・オフは、いったん契約の申し込みや契約した場合でも、契約を再び考え直せるようにし、一定の期間であれば無条件で契約の申し込みを撤回したり、解除できる制度です。購入の申し込みや契約した日を含めて8日以内であれば、書面またはメールなどでクーリング・オフができます。

不動産賃貸借、工事・修理、架空請求・不審な勧誘、保険などのトラブルにあった場合は、消費者ホットラインにご相談ください。

▶専門相談電話：☎188(局番なし)

☎ 住民福祉係 ☎0966(43)4112

ごみを燃やすことは原則禁止です

ごみを燃やすことは法律で原則禁止されています。*
地面で直接焼却するだけでなく、素掘りの穴や十分な設備を持たない簡易焼却炉・ドラム缶・ブロック積みなどで燃やすことも禁止です。皆様のご理解とご協力をお願いします。

※法律で基準を満たした公共施設などをのぞく

▶ごみを燃やすと：悪臭や火事の原因となり、周辺に被害を与えます。違反者には罰金が処せられます

☎ 環境衛生係 ☎0966(43)4112

企画観光課

くらし応援券を発送します

物価高騰の影響を受けている町民の生活応援及び町内商工業者を支援するために「ゆのまえくらし応援券」を順次配付します。

▶対象者：

令和6年4月1日現在で湯前町に住民登録のある人

▶配布額：1人あたり5000円分(500円券×10枚)

※券内訳：全店舗で使用できる共通券2500円分

湯前町商工会会員店舗のみ使用できる券

2500円分

▶配布時期：6月下旬から順次、簡易書留で郵送

▶有効期限：10月31日(木)

▶その他：再発行はできません

・使用できる店舗は同封するチラシをご覧ください

☎ 企画商工観光係 ☎0966(43)4129

農林振興課

草刈後は溝に流さないように 農業者のみなさんへ

暑さも増し、雨も多く降る時期となったことで、草刈り作業をすることが多くなってきたと思います。草刈り後の草は溝に流さないように注意してください。

▶溝に草を流すと：

- ・水の流れを止め、溝が詰まり越水を起こします
- ・詰まった草にゴミなどがひっかかり不衛生な環境になります

☎ 農業振興係 ☎0966(43)4124

林業関係に就職しませんか？ 球磨地域林業就業説明会



球磨地域の林業関係事業主体に就職を検討している人に対し、林業や木材産業の職種、役割などを理解してもらうため説明会を開催します。

▶**対象者**：林業事業体への就職やくまもと林業大学校への入学を検討している人

▶**開催日時**：7月6日(土)

午前の部：10:00～12:00

午後の部：13:00～15:00

▶**場所**：相良村総合体育館 1階研修室・武道館

▶**内容**：造林、伐採、木材流通、製材加工といった業種ごとにブースを設け、直接仕事内容を説明します

☎ 球磨地域林業・木材産業振興協議会 事務局

☎0966(24)4115 FAX:0966(24)4127

農業委員会

現況届の提出は忘れずに 農業者年金を受給しているみなさんへ

農業者年金の現況届は、受給資格があるかなどについて、毎年6月1日現在の状況を確認するものです。農業者年金基金から通知が届いていますので、必要事項を記入し提出してください。

▶**提出先**：湯前町農業委員会事務局

▶**提出期限**：6月28日(金)

▶**その他**：期限内に提出されなかったときは、11月以降の農業者年金の受給が遅れることがあります。早めの提出をお願いします

☎ 農業委員会 ☎0966(43)4125

総務課

放送大学に入学しませんか？ 10月入学生を募集しています

放送大学では、10代～100歳代まで幅広い世代、約8万5千人の学生が、大学を卒業したい、学びを楽しみたいなど、さまざまな目的で学んでいます。

▶**授業方法**：次のいずれか

- ①BS放送で視聴
- ②インターネットで視聴
- ③講師から直接受ける

▶**授業科目**：心理学・福祉・経済・歴史・文学・情報・自然科学など(300以上の授業科目)

▶**授業料**：1科目 1万2000円(入学金は別)

▶**出願期限**：9月10日(火)

▶**その他**：

- ・卒業すれば学士の学位を取得できます
- ・資料を無料で差し上げています。お気軽に問合先までご請求ください。ホームページからもご請求できます

☎ 放送大学熊本学習センター ☎096(341)0860

海上保安官を募集しています



くわしくはホームページで確認してください。

【海上保安学校学生採用試験】※インターネット受付

▶**申込期間**：7月16日(火)～25日(木)

▶**試験日**：第1次試験…9月22日(日)

【海上保安大学校学生採用試験】※インターネット受付

▶**申込期間**：8月22日(木)～9月4日(水)

▶**試験日**：第1次試験…10月26日(土)、27日(日)



ホームページはこちら

☎ 第十管区海上保安本部 総務部 人事課
☎099(250)9800

目指せ！新しい自分！！ 人吉球磨准看護学院オープンキャンパス

▶**日時**：8月2日(金) 9:30～ ※随時受付

▶**場所**：人吉球磨准看護学院

▶**参加者特典**：下のQRコードから申し込み

・過去入試問題プレゼント

・受験料2万円OFF



申込用



公式LINE

☎ 人吉球磨准看護学院 ☎0966(22)2962

スキルアップは就職への近道！ 求職支援訓練 受講生の募集

ハローワークに求職申し込みをした、離職者の人などを対象に、職業訓練が開かれます。

▶**訓練課名**：表計算・データ活用実践科

▶**訓練番号**：5-06-43-002-03-0037

▶**訓練内容**：事務業務に必要なワープロや表計算などのスキルを習得して再就職を目指します

▶**訓練期間**：8月30日(金)～11月29日(金)

▶**実施場所**：有限会社システムランド
(人吉市上薩摩瀬町 1472-1)

▶**費用**：無料 ※テキスト代7290円、検定料は自己負担

▶**申込方法**：ハローワークで職業相談のうえ、申込書を提出してください

▶**募集期間**：7月9日(火)～8月8日(木)

☎ 有限会社システムランド ☎0966(22)6991

議会事務局

議会の一般質問映像を公開中

本会議の一般質問を動画配信サイト「^{ユーチューブ}YouTube」で生配信・録画配信しています。まちをより良くするための議会と執行部の議論を公開中です。

※録画配信映像は議会定例会終了後、2～3週間以内に公開します

▶**検索方法**：次のいずれか

- ①インターネットで「湯前町議会 一般質問」と検索
- ②下のQRコードを読み取る



YouTube



☎ 議会事務局 ☎0966(43)4132

◆**健診・検診・予防接種** (6/14～7/5) ※日程が変更となることがあります

日	内容	時間	場所	準備物
18日 (火)	幼児健診 ▶R1年6、7月生 ▶R2年10、11月生 ▶R3年10、11月生 ▶R4年10、11月生	13:00～	湯前町保健センター	○母子手帳 ○問診票
19日 (水)	幼児歯科健診 ▶H30年6、11、12月生 ▶H31年1月生 ▶R1年12月生 ▶R2年1、6月生 ▶R3年4、5月生 ▶R4年4、5月生	9:00～	湯前町保健センター	○母子手帳 ○歯のアンケート
7 月				
4日 (木)	6カ月児健診 ▶R5年12月生	12:50～	多良木町保健センター	○母子手帳 ○問診票 ○子どもノート など
	3カ月児健診 ▶R6年3月生	13:00～		

◆**年金相談(予約制)** (6/14～7/5) ※日程が変更となることがあります

※八代年金事務所 お客様相談室 ☎0965(35)6123 自動音声案内に従って1番→2番を押してください

日	場所	時間	日	場所	時間
17日 (月)	人吉市役所	9:30～ 17:00	7 月		
19日 (水)	錦町総合福祉センター	9:00～ 17:00	1日 (月)	人吉市役所	9:30～ 17:00
24日 (月)	人吉市役所	9:30～ 17:00	3日 (水)	錦町総合福祉センター	9:00～ 17:00
26日 (水)	多良木町多目的研修センター	9:00～ 17:00			

◆**就労支援相談(予約制)** (6/14～7/5) ※日程が変更となることがあります

※ジョブカフェ・球磨ランチ ☎0966(22)0555 ※若者サポートステーションやつしろ ☎0965(37)8739

日	内容	場所	時間
19日 (水)	就労相談窓口「ジョブカフェ・球磨ランチ」	あさぎり町ポッパー館 2階和洋室	13:00～ 16:00
21日 (金)		ハローワーク球磨 会議室(面接セミナー)	13:15～ 16:00
27日 (木)		多良木町多目的センター	13:00～ 16:00

◆**健康相談・健康教室** (6/14～7/5) ※日程が変更となることがあります

※健康相談・健康教室に参加する人は健康手帳を持参してください

日	内容	時間	場所	準備物
14日 (金)	下城区いきいき健康教室	10:00～	下城公民分館	
17日 (月)	野中田2区健康相談	13:30～	野中田2区公民分館	
19日 (水)	辻いきいき健康教室	10:00～	辻公民分館	
20日 (木)	上猪・中猪いきいき健康教室	13:30～	中猪公民分館	
21日 (金)	山ノ口健康相談	13:30～	山ノ口公民分館	
	野中田1区栄養教室	13:30～	野中田1区公民分館	
24日 (月)	金色の会(男性料理教室) ※申込みした人	10:00～	湯前町保健センター	○エプロン ○三角きん ○200円
25日 (火)	下染田区栄養教室	9:00～	下染田公民分館	
27日 (木)	中里2区いきいき健康教室	10:00～	中里2区公民分館	
	上村区栄養教室	13:30～	上村公民分館	
28日 (金)	上里1区いきいき健康教室	10:00～	上里1区公民分館	
	浅鹿野区健康相談	13:30～	浅鹿野公民分館	

◆休日当番医と当番薬局 (6/14~7/5)

※旬報配布後に医療機関が変更になることがあります。 ※受診時は医療機関に確認してください(市外局番：0966)

日	場 所	病院・薬局名	電話番号	日	場 所	病院・薬局名	電話番号		
16日 (日)	多良木	仁田畑クリニック	42-1123	23日 (日)	人吉	愛生記念病院	22-6878		
		ひご薬局多良木店	49-1011			たかはし小児科内科医院	24-2222		
	あさぎり	たかの眼科	47-2550			外山胃腸病院	22-3221		
		くるみ薬局	49-9630			たんぼぼ薬局	23-6170		
	人吉	増田クリニック小児科	22-3570			まえだ薬局	23-2987		
		三浦整形外科医院	22-3401			犬童内科胃腸科医院	45-1125		
		みのだ内科循環器科	28-3111	こんどう整形外科	45-6555				
		五日町薬局	23-6228	きりん薬局免田店	49-9120				
	23日 (日)	あさぎり	増田耳鼻咽喉科クリニック	45-8001	30日 (日)	あさぎり	くるみ薬局	49-9630	
			清風薬局サンロード免田店	49-9600			あいだ診療所	25-1651	
		相良	緒方医院	35-0131			人吉	愛甲産婦人科麻酔科医院	22-4020
			くま薬局	35-1300				人吉医療センター小児科	22-2191
さくら調剤薬局西間店		22-8850	さくら調剤薬局 医療センター前店	32-9657					
あさぎり		増田耳鼻咽喉科クリニック	45-8001						



町の情報をLINEでゲット

▶町公式LINEの登録方法：①QRコードを読み込む ②アプリ内のホーム画面で「湯前町」か「@yunomae」で検索

人 口/3481人
男/1652人 女/1829人
世帯数/1517戸
※5/31現在