

旬報湯前

【暮らしの情報をあなたに届ける情報誌】

令和6年

11/1

VOL.1396

総務課(代表) 0966(43)4111
農林振興課 0966(43)4124
農業委員会 0966(43)4125
企画観光課 0966(43)4129
税務町民課・会計室 0966(43)4130

建設水道課 0966(43)4131
議会事務局 0966(43)4132
保健センター 0966(43)4112
中央公民館 0966(43)2050
海洋センター 0966(43)4555

建設水道課 0966(43)4131
議会事務局 0966(43)4132
保健センター 0966(43)4112
中央公民館 0966(43)2050
海洋センター 0966(43)4555

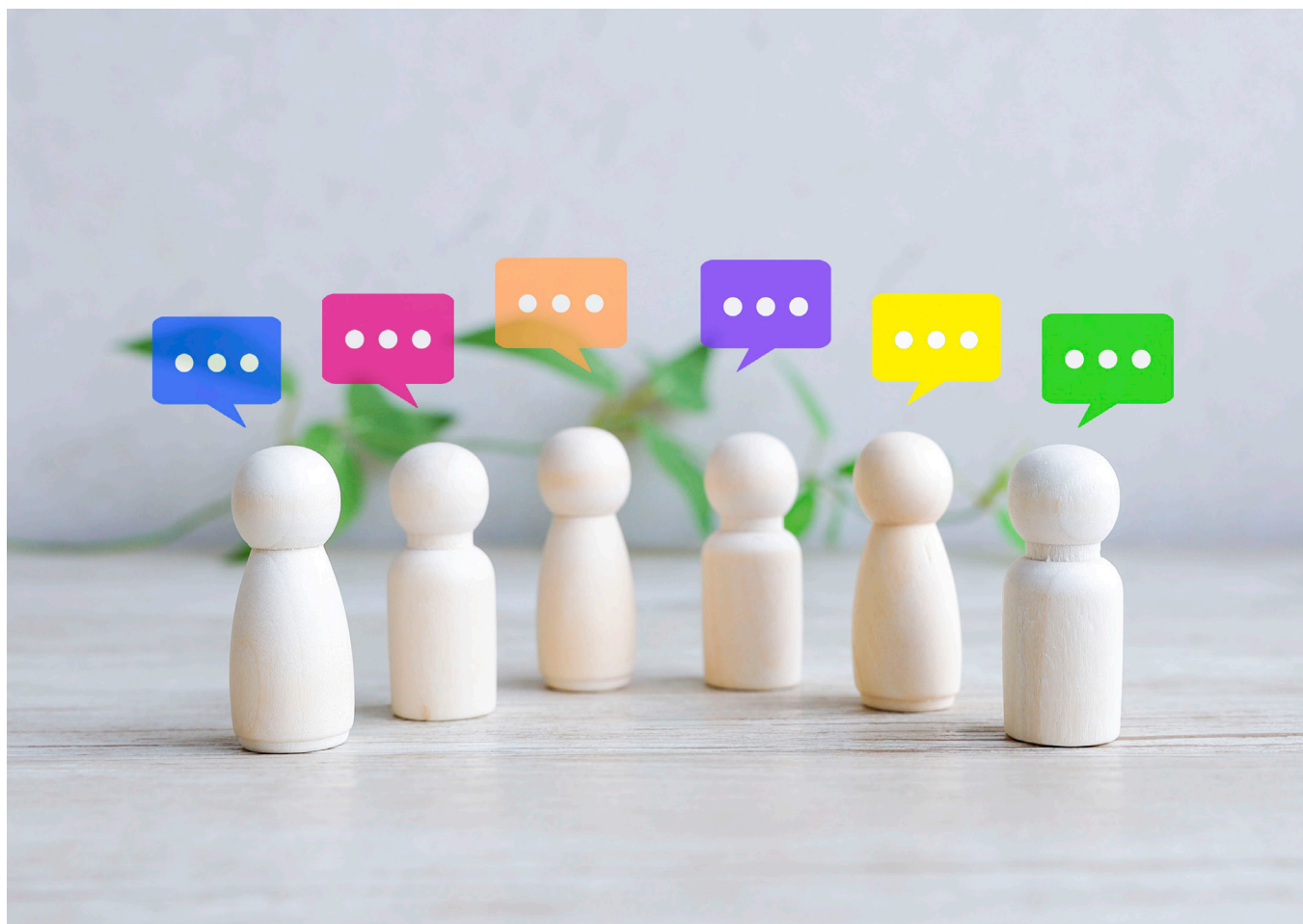

「地域計画」策定のため地域の話し合いを開催します。くわしくは6㉮で確認してください。

1396号 記事

2㉮…国民年金保険料、会計年度任用職員募集

3㉮…児童手当制度、女性の人権ホットライン強化週間、心配ごと・無料法律相談会

4㉮…くらしよかよかネット、会計年度任用職員募集、湯前まんが美術館、下水道接続補助金

5㉮…浄化槽補助金、JR肥薩線サポーターズクラブ、農業公社旧事務所を貸出

6㉮…畜産まつり開催、農産物豊穰感謝祭のご案内、地域の話し合い

7㉮…最低賃金、議会、就労支援、年金相談

8㉮…健診・検診・予防接種、健康相談・健康教室

9㉮…休日当番医・当番薬局

10㉮…LOVE × KUMA(球磨)婚活in 湯前町

税務町民課

免除制度があります 国民年金保険料

保険料が納め忘れの状態、万一、障害や死亡といった不測の状態が発生すると、障害基礎年金や遺族基礎年金を受けられないときがあります。所得が少ない、失業、事業の廃止(廃業)などの理由で保険料を納付することが困難なときは、保険料の納付が免除・猶予となる「保険料免除制度」や「納付猶予制度(50歳未満)」があります。くわしくは問合先にご連絡ください。

☎ 国保年金係 ☎0966(43)4130

全額が社会保険料控除の対象です 国民年金保険料

日本年金機構から「社会保険料(国民年金保険料)控除証明書」が対象者宛てに送付されます。手元に届いたら大事に保管し、年末調整や確定申告に使ってください。

▶ **電子版の交付** : e-Tax で利用できる電子版の交付も行っています。郵送よりも早く受け取ることができ、簡単に確定申告ができるため、電子版を推奨します

▶ **利用方法** : マイナポータルから「ねんきんネット」にログインし、電子送付希望の登録をすると、マイナポータルの「お知らせ」で電子版を受け取ることができます。※登録をすると郵送されなくなります

▶ **対象者・発送時期** :

対象者	送付方法	発送時期
令和6年1月1日～ 令和6年9月30日 までの間に納付した人	電子	令和6年10月中旬 から下旬
	郵送	令和6年10月下旬 から11月上旬
令和6年10月1日～ 令和6年12月31日 までの間に納付した人	電子	令和7年1月下旬
	郵送	令和7年2月上旬

▶ **各種問合せ方法** :

- ① 控除証明書相談チャット(24時間対応)
ホームページに、チャットの形式で自動的に対応するチャットボットを開設しています
- ② 日本年金機構ホームページ
よくある質問(Q&A)等について、ホームページに掲載しています
- ③ 問合先に電話



ホームページはこちら

☎ ねんきん加入者ダイヤル ☎0570(003)004

湯前町会計年度任用職員を募集中 確定申告受付など



くわしくはホームページをご覧ください。

- ▶ **仕事内容** : 行政事務(パソコン操作あり)、窓口・電話対応
- ▶ **勤務時間** : 週35時間 ※平日のみ
- ▶ **勤務場所** : 湯前町役場 税務町民課
- ▶ **報酬額** : 月額14万6412円～
- ▶ **申込期限** : 12月13日(金) 必着



くわしくはこちら

☎ 町民税係 ☎0966(43)4130

保健福祉課

児童手当制度が変わります



▶ **変更点** :

- ① 支給対象が拡大します
支給対象となる子の年齢が18歳(高校生年代)までとなります
 - ② 所得制限が撤廃されます
所得制限なし
≪手当額≫
3歳未満は…
第1子・第2子 1万5000円/月
第3子以降 3万円/月
3歳～18歳…
第1子・第2子 1万円/月
第3子以降 3万円/月
※第3子以降の算定対象は22歳到達後の最初の年度末まで
 - ③ 偶数月(年6回)に支給されます
各前月までの2ヶ月分を支給します
- ▶ **手続きが必要な人** :
- ① 所得限度額を超えているため、児童手当(特例給付)を受給していなかった人
 - ② 高校生年代の児童のみを養育している人
 - ③ 児童手当を受給している人で、高校生年代の児童について、過去に湯前町で児童手当を受給したことがない人
 - ④ 18歳到達後の最初の年度末以降から、22歳到達後の最初の年度末の子を含めて、養育するお子様が

3人以上いる人

※手続きが必要な人で10月中に個別の案内が届いていない人は問合先にご連絡ください

☎ 子ども・子育て支援係 ☎0966(43)4112

無料の人権電話相談 女性の人権ホットライン強化週間

法務省人権擁護局と全国人権擁護委員連合会では、女性に関する相談を積極的に受け付ける「全国一斉『女性の人権ホットライン』強化週間」を実施します。

▶ **日時** : 11月13日(水)～19日(火)

▶ **時間** : 平日… 8:30～19:00
土日祝… 10:00～17:00

▶ **専用相談電話** : 0570(070)810

▶ **相談員** : 人権擁護委員、法務局職員

▶ **相談内容(例)** :

夫やパートナーからの暴力(DV)、ストーカー行為による被害、その他悩みごとなど

▶ **その他** : 秘密は固く守られ相談は無料です

☎ 熊本地方方法務局人権擁護課 ☎096(364)2145

心配ごと・無料法律相談会

人吉・球磨地域を巡回して開催しており、11月は本町にて開催されます。日常生活にかかわる心配ごとについて、ひとりで悩まず、ご相談ください。臨床心理士による「こころの健康相談」もあります。

▶ **日時** : 11月14日(木) 13:00～15:00

▶ **場所** : 湯前町保健センター

▶ **対象者** : 人吉・球磨地域にお住まいの全ての人

▶ **相談員** : 弁護士、司法書士、心配事相談員、人権擁護委員、臨床心理士

▶ **その他** :

・秘密は堅く守られ相談は無料です

・原則予約制となります

☎ ①湯前町社会福祉協議会 ☎0966(43)4117

☎ ②住民福祉係 ☎0966(43)4112

くらしよかよかネットを ご存じですか？

くらしよかよかネットとは、障がいがある人の重度・高齢化や「親亡き後」を見据え、居住支援のための機能を人吉球磨圏域で整備し、障がいがある人の生活を圏域全体で支えるサービスのことで、「家族が急に倒れたらどうしよう・・・」「今は支援があるけど、両親も高齢になってきたから不安・・・」そんなときのために「くらしよかよかネット」に登録しませんか？



くわしくはこちら

☎ 住民福祉係 ☎0966(43)4112

湯前町会計年度任用職員を募集中 介護認定調査員



くわしくはホームページをご覧ください。

- ▶ **仕事内容** : 介護認定調査、介護予防教室の運営補助、一般事務(パソコン操作あり)、窓口・電話対応
- ▶ **勤務時間** : 平日 8:30～15:30
- ▶ **勤務場所** : 湯前町保健センター
- ▶ **報酬額** : 月額15万193円～
- ▶ **申込期限** : 11月15日(金)必着



くわしくはこちら

☎ 介護保険係 ☎0966(43)4112

教育課

リニューアル記念特別展開催！ 湯前まんが美術館



湯前まんが美術館がリニューアルし、11月からリニューアル記念特別展を開催します。湯前町民の人は無料で観覧できます。町民であることの証明となる物(免許証、マイナンバーカードなど)をお持ちください。※証明となる物がないときは、有料となりますので、ご了承ください

☎ 社会教育係 ☎0966(43)2050

建設水道課

下水道接続補助金 湯前町水洗便所改造・新設工事費等助成

下水道区域内で住宅の新築をするとき、空き家を購入して下水道接続工事をするときは、下水道接続補助金の対象となることがあります。住宅の新築又は空き家の改修を予定している方は事前にご相談ください

- ▶ **下水道接続補助の対象とならない事例** :
 - ・従前より同一の居住者で下水道供用開始以降3年が経過し居住に用している土地で新築か、浄化槽から下水道に変更をするとき
 - ・同一土地内で既に下水道接続補助金を受給している人の新築・増改築

☎ 管理係 ☎0966(43)4131

浄化槽補助金の申込受付中 今年度補助対象枠が残り1基となっています

生活排水による水質汚染を防止する目的で、下水道計画区域以外の人で浄化槽を設置される人に対し、設置補助金を交付しています。ご希望される人は、問合先までお問い合わせ下さい。

- ▶ **対象となる地域及び建築物** :
 - ・現在、下水道がきていない地域(公共下水道計画区域外) ※対象区域の詳細については、お尋ねください
 - ▶ **浄化槽補助金の額** :
 - 5人槽 補助基本額 33万2000円
 - ▶ **新設・水洗トイレ改造への加算額** :
 - 新設・汲み取りからの設置 33万円
 - 単独浄化槽からの設置 23万円
- ☎ 管理係 ☎0966(43)4131

企画観光課

『JR肥薩線サポーターズクラブ』 会員募集のご案内

熊本県の八代駅から鹿児島県の隼人駅を結ぶJR 肥薩線は、開業から100年以上に亘って多くの人に愛され続けています。令和2年7月豪雨で甚大な被害を受け、一部区間(八代～吉松(鹿児島県))で不通となりましたが、地域の支えにより八代～人吉間の鉄道復旧が現実になりつつあります。災害からの復活を目指すJR 肥薩線の早期復旧と復旧後の利活用を応援する場として、『JR 肥薩線サポーターズクラブ』を創設しました。一人でも多くの人の応援をお待ちしております！

- ▶ **申請方法** : 次のQRコードからお申し込みください
- ▶ **入会費・年会費** : 無料



くわしくはこちら



申込はこちら

☎ 『JR 肥薩線サポーターズクラブ事務局』

熊本県企画振興部交通政策・統計局交通政策課地域交通班 ☎096(333)2167

農林振興課

農業公社の旧事務所を貸し出します！



湯前町農業公社が以前まで事務所として使用していた事務所について貸事務所として利用者を募集します。応募するときは条件などがありますのでご確認いただき、申請書などの提出を期限までをお願いします。

- ▶ **応募できる人** : 町内に住所または事業所を有し、地域農業の振興に関連する法人または団体
- ▶ **所在地** : 湯前町字下仁良田736番地1
- ▶ **施設概要** : 木造平屋建て(平成25年3月建築) 延床面積72.2㎡(事務室1、間仕切り式の会議室2、トイレ1、流し台1)
- ▶ **申込期限** : 11月29日(金)
- ▶ **応募書類** : 利用申請書、活動計画書、納税証明書など
- ▶ **施設の内覧** : 施設の利用を検討される人で施設内部の見学を希望される人は連絡をお願いします
- ▶ **その他** : くわしくは募集要領がありますので、問合先までお尋ねください。また、申請書などもお渡ししますので併せてお尋ねください

☎ ①地域再生戦略推進係 ☎0966(43)4124

②湯前町農業公社 ☎0966(43)2525

5年ぶりに畜産まつりを開催します！



湯前町で生まれ育った安心安全な黒毛和牛1頭分のお肉を販売します。ぜひ、ご来場ください。

▶日時：11月24日(日) ※漫画フェスタと同時開催

▶場所：精肉販売 A コープゆのまえ店内
屋台販売 ゆのまえ漫画フェスタ会場内

▶料金：牛もも串 500円
ホルモン煮込み 500円

▶注意事項：

- ・商品の取り置きやご予約は受け付けません
- ・購入品のお預かりは行いません
- ・漫画フェスタ会場に行くためにAコープ駐車場はご利用できません(※精肉購入後に漫画フェスタ会場へ行くときは、お車の移動をお願いします。)
- ・ホルモン煮込みの鍋での販売は行いません

☎ 湯前町畜産まつり実行委員会
農林振興課内 ☎0966(43)4124

農産物豊穰感謝祭へのご案内

里宮神社秋季祭典で恒例の農産物豊穰感謝祭を開催します。ぜひお越しください。

▶日時：11月15日(金) 9時30分～

▶場所：里宮神社 拝殿

☎ 地域再生戦略推進係 ☎0966(43)4124

農業委員会

「地域計画」策定のため地域の話し合いを開催します

湯前町では、10年後の農地の利用の方向性を示した「地域計画」と誰が耕作するのかを示した「目標地図」を作成しています。7月の話し合い結果を反映し令和7年3月に公表するための(案)ができましたので、皆さんの意見をお聞かせください。

目標地図には農地1筆ごとに10年後の耕作者を示すため、耕作している人だけでなく農地の所有者、後継者、配偶者など、ひとりでも多くの方の意見が必要です。また、この機会に、ご家族で誰がどのように農地を引き継いでいくかを話してみてください。

▶日程：

期日	区域	場所
11月11日(月)	上里1・2・3	湯前町保健センター 集団検診室
11月13日(水)	上染田、下染田 中里1・2、下里、植木	湯前町農村環境改善センター 中会議室
11月18日(月)	浅鹿野、上猪、中猪	浅鹿野公民分館
11月20日(水)	馬場、瀬戸口	馬場公民分館
11月22日(金)	浜川、下城、古城	古城公民分館
11月26日(火)	野中田1・2・3 田上	野中田2区公民分館
11月28日(木)	上村、下村	上村公民分館

▶時間：全区域 18:30～

☎ ①農業委員会 ☎0966(43)4125

☎ ②農業振興係 ☎0966(43)4124

総務課

必ずチェック最低賃金！ 使用者も、労働者も



熊本県最低賃金が改正されました(10月5日から)
この最低賃金は、県内すべての事業所、労働者に適用されます。くわしくは問合先にお尋ねください。

▶最低賃金：時間額 952円

☎ 熊本労働局労働基準部賃金室 ☎096(355)3202

◆就労支援相談(予約制) (11/1～20) ※日程が変更となることがあります

日	内容	場所	時間
12日(火)	就労相談窓口「ジョブカフェ・球磨ランチ」	湯前町役場 相談室	13:00～16:00
14日(木)	若者サポートステーションやつしろ湯前出張相談会		13:00～16:30
15日(金)	就労相談窓口「ジョブカフェ・球磨ランチ」	ハローワーク球磨 会議室(面接セミナー)	13:15～16:00
20日(水)		あさぎり町ポッポ一館 2階和洋室	13:15～16:00

※ジョブカフェ・球磨ランチ ☎0966(22)0555

※若者サポートステーションやつしろ ☎0965(37)8739

◆年金相談(予約制) (11/1～20) ※日程が変更となることがあります

※八代年金事務所 お客様相談室 ☎0965(35)6123 自動音声案内に従って1番→2番を押してください

日	場所	時間	日	場所	時間
6日(水)	錦町総合福祉センター	9:00～17:00	13日(水)	多良木町多目的研修センター	9:00～17:00
11日(月)	人吉市役所	9:30～17:00	18日(月)	人吉市役所	9:30～17:00
			20日(水)	錦町総合福祉センター	9:00～17:00

議会事務局

議会の一般質問映像を公開中

本会議の一般質問を動画配信サイト「^{YouTube}」で生配信・録画配信しています。まちをより良くするための議会と執行部の議論を公開中です。

※録画配信映像は議会定例会終了後、2～3週間以内に公開します

▶検索方法：次のいずれか

- ①インターネットで「湯前町議会 一般質問」と検索
- ②下のQRコードを読み取る



YouTube



☎ 議会事務局 ☎0966(43)4132

◆**健診・検診・予防接種** (11/1～20) ※日程が変更となることがあります

日	内容	時間	場所	準備物
7日 (木)	6カ月児健診 ▶R6年4月生	12:50～	多良木町保健センター	○母子手帳 ○問診票 ○子どもノート など
	3カ月児健診 ▶R6年7月生	13:00～		

◆**健康相談・健康教室** (11/1～20) ※日程が変更となることがあります

※健康相談・健康教室に参加する人は健康手帳を持参してください

日	内容	時間	場所	準備物
1日 (金)	山ノ口区栄養教室	13:30～	山ノ口公民分館	
5日 (火)	野中田3区口腔機能低下予防教室	13:30～	野中田3区公民分館	
6日 (水)	田上区口腔機能低下予防教室	13:30～	田上公民分館	
8日 (金)	上里1区いきいき健康教室	10:00～	上里1区公民分館	
	浅鹿野区運動機能低下予防教室	13:30～	浅鹿野公民分館	
11日 (月)	金色の会(男性料理教室) ※申込みした人	10:00～	湯前町保健センター	○エプロン ○三角きん ○200円
	古城区口腔機能低下予防教室	10:00～	古城公民分館	
12日 (火)	上里2区運動機能低下予防教室	10:00～	上里2区公民分館	
	瀬戸口区口腔機能低下予防教室	13:30～	瀬戸口公民分館	
14日 (木)	中里2区いきいき健康教室	10:00～	中里2区公民分館	
	中猪区運動機能低下予防教室	13:30～	中猪公民分館	
15日 (金)	山ノ口区健康相談	13:30～	山ノ口公民分館	
18日 (月)	野中田2区いきいき健康教室	10:00～	野中田2区公民分館	
19日 (火)	野中田3区運動機能低下予防教室	13:30～	野中田3区公民分館	
20日 (水)	上里3区栄養教室	9:30～	上里3区公民分館	

◆**休日当番医と当番薬局** (11/1～20)

※旬報配布後に医療機関が変更になることがあります。 ※受診時は医療機関に確認してください(市外局番：0966)

日	場所	病院・薬局名	電話番号	日	場所	病院・薬局名	電話番号
3日 (日)	湯前	そのだ医院	43-2063	10日 (日)	多良木	渡辺医院	42-2541
		犬童薬局	43-3903			高階誠心堂薬局たらぎ店	42-1117
	相良	権頭医院	36-0008		錦	田中医院(錦)	38-0061
	人吉	田中医院(人吉)	24-6127		人吉	愛生記念病院	22-6878
		外山胃腸病院	22-3221			とやまクリニック 胃腸科・肛門科	28-3375
		増田クリニック小児科	22-3570			人吉医療センター小児科	22-2191
		高階誠心堂薬局かわらや店	24-5171			まえだ薬局	23-2987
		うさぎ薬局人吉店	32-9621			ぎんなん薬局	28-3335
		五日町薬局	23-6228			さくら調剤薬局 医療センター前店	32-9657
	多良木	宮原医院	42-2082		多良木	上球磨クリニック	42-5868
公立多良木病院小児科		42-2560	たらぎ調剤薬局	43-0221			
山口薬局ピーチ店		42-7712	錦	酒瀬川内科	38-0050		
ファーコス薬局多良木いちご		42-6888		つばめ薬局	25-2500		
山口薬局		42-2123	人吉	ひとよし西村醫院	32-8290		
高田内科医院		38-3677		豊永耳鼻咽喉科医院	22-2031		
高階誠心堂錦調剤薬局	38-4940	たかはし小児科内科医院		24-2222			
堤病院	22-0200	クスノキ薬局あいだ店		32-8775			
人吉	外山胃腸病院	22-3221	人吉	ココ薬局	22-7995		
	ひご薬局下林店	24-1400		たんぼぼ薬局	23-6170		
	まえだ薬局	23-2987					

球磨 LOVE × KUMA 婚活in湯前町

2024
12/14(土)
9時~16時

雨天決行
熊本市内からの女性参加者は送迎あり

球磨郡の9つの町村が一体となって、「結婚したい人」「パートナーを見つけたい人」を応援する球磨郡結婚対策推進協議会主催の婚活イベント。今回は湯前町で開催します。一緒にパン作り体験やアクティビティで楽しい時間を過ごしなが、新たな出会いを見つけましょう。



恋愛成就のパワースポット・里宮神社に参拝!



ゴーカートやパットゴルフで互いの距離を縮めよう!

誰もが優しくなれる場所
— KUMA であなただけの
ラブストーリー —
恋物語を始めよう!

男女とも婚活
コーディネーターによる
事前レクチャー
付き!

婚活コーディネーター
平田民子さん



男女で協力しながら米粉のパンづくり挑戦!

参加資格 25~45歳の独身男女
(男性は球磨地域在住者優先)

参加費用 男女とも4,000円(税込)
※参加確定後にお知らせする
振込先に事前にお振込ください

定員 男女各20人程度
※定員を超えるお申し込みがあった
場合は抽選といたします

応募締切 2024年 11/18(月)

当日のスケジュール

- 9:00~ 受付開始
- 9:30~ 自己紹介タイム
- 10:30~ 里宮神社で恋愛成就のご祈禱
- 11:00~ パン作り体験&アクティビティ
- 14:00~ フリータイム
- 15:00~ 投票

※上記はあくまで予定です。当日の流れ、
天候等によって時間が前後する場合があります。

参加申込はコチラの
申込フォームから!



主催・問い合わせ
球磨郡結婚対策推進協議会
☎0966-43-4129
(湯前町企画観光課)

下記の町村役場でも問い合わせを受け付けています。

- あさぎり町/0966-49-9211 ●五木村/0966-37-2212 ●球磨村/0966-32-1114 ●相良村/0966-35-1036
- 多良木町/0966-42-1255 ●錦町/0966-38-1112 ●水上村/0966-44-0312 ●山江村/0966-23-3112



町の情報をLINEでゲット

▶町公式LINEの登録方法: ①QRコードを読み込む ②アプリ
内のホーム画面で「湯前町」か「@yunomae」で検索

人口/3470人
男/1645人 女/1825人
世帯数/1514戸
※9/30現在