

# 旬報湯前

【暮らしの情報をあなたに届ける情報誌】

令和8年

1 / 30

VOL.1426

総務課(代表)  
農林振興課  
農業委員会  
企画観光課  
税務町民課・会計室

☎0966(43)4111  
☎0966(43)4124  
☎0966(43)4125  
☎0966(43)4129  
☎0966(43)4130

建設水道課 ☎0966(43)4131  
議会事務局 ☎0966(43)4132  
保健センター ☎0966(43)4112  
中央公民館 ☎0966(43)2050  
海洋センター ☎0966(43)4555

## 第51回衆議院議員総選挙



### 当日投票

- ▶投票日：2月8日(日)
- ▶投票時間：7:00～18:00
- ▶投票場所：各投票所
- ▶持参物：入場券

### 期日前投票

- ▶投票期間：1月28日(水)～2月7日(土)
- ▶投票時間：8:30～20:00
- ▶投票場所：湯前町保健センター
- ▶持参物：入場券

※入場券の裏面の記入を済ませてご来場ください



当日投票にいけない人は  
期日前投票を行いましょう

問 選挙管理委員会

☎0966(43)4111

## 1426号 記事

- 2㊦…令和7年分確定申告相談会
- 3㊦…町営住宅入居者募集(駅前団地)
- 4㊦…町営住宅入居者募集(田上住宅)
- 5㊦…マイナンバーカード、公的年金源泉徴収票
- 6㊦…国民年金保険料控除証明書、奨学金、入学準備金
- 7㊦…スポーツ安全保険、四半的協会、障がい者控除
- 8㊦…ひきこもり相談、やさしいまちづくり月間

- 8㊦…くまもと県南フードバレー、農地の相談
- 9㊦…山林所有者へ、さわやか大学校、海上保安庁
- 10㊦…労使間トラブル、ゼロカーボン、年金相談、  
就労支援相談
- 11㊦…健康相談・健康教室、健康診断・検診
- 12㊦…休日当番医・当番薬局

## 令和7年分確定申告相談会を開催します

| 月  | 日      | 地区                 |
|----|--------|--------------------|
| 2月 | 16日(月) | 下城、浅鹿野             |
|    | 17日(火) |                    |
|    | 18日(水) | 上染田、下染田、<br>田上、瀬戸口 |
|    | 19日(木) |                    |
|    | 20日(金) |                    |
|    | 24日(火) | 浜川、中里1・2、下里        |
|    | 25日(水) |                    |
|    | 26日(木) | 上里1・2・3            |
|    | 27日(金) |                    |
| 3月 | 2日(月)  | 古城、上村              |
|    | 3日(火)  |                    |
|    | 4日(水)  | 馬場、下村              |
|    | 5日(木)  |                    |
|    | 6日(金)  |                    |
|    | 9日(月)  | 上猪、中猪、野中田1         |
|    | 10日(火) |                    |
|    | 11日(水) | 野中田2・3、植木          |
|    | 12日(木) |                    |
|    | 13日(金) |                    |
|    | 16日(月) | 予備日                |

インターネットで  
確定申告ができます！  
くわしくはこちら

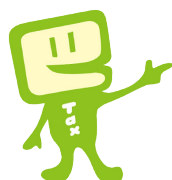

- ▶**場所**：湯前町役場 洋会議室
- ▶**時間**：9:00～11:30、13:30～16:00
- ▶**準備物**：
- ・本人確認書類(次のいずれか)
    - ①マイナンバーカード
    - ②通知カードと顔写真付きの身分証明書
    - ③通知カードと顔写真なしの身分証明書2点
  - ・口座届出印、通帳
  - ・必要書類(機械などの取得日、価格などが分かる書類、帳簿、領収書、通帳など)
  - ・国民年金、厚生年金、生命保険料や地震保険料の支払証明書
  - ・給与、報酬、賃金などの源泉徴収票
  - ・医療費の明細書 ※医療費控除を受けられる人のみ
  - ・住宅取得控除証明書 ※税務署から届いた人のみ
- ▶**その他**：
- ・領収書は事前に項目ごとに分けるなどまとめておいてください
  - ・収入がない人も保険料などの算定で申告が必要です。必ず世帯全員申告してください
  - ・ご不明な点がございましたら国税庁ホームページで確認するか問合先までお尋ねください
- ☎ 町民税係 ☎0966(43)4130

### 税務署で申告される人へ

税務署での申告は原則「マイナンバーカード方式によるスマホ申告」です。来署されるときは、以下の①～③を準備してお越しください。 ※要予約

- ①スマートフォン
- ②マイナンバーカード
- ③マイナンバーカードの発行時に設定した2つのパスワード (数字4桁のものと英数字6～16桁のもの)

☎ 人吉税務署 ☎0966(23)2311



予約は  
こちらから

## 町営住宅の入居者を募集します

駅前団地

| 住宅名  | 戸数 | 地区  | 規模   | 月額家賃    | 構造など    |
|------|----|-----|------|---------|---------|
| 駅前団地 | 1戸 | 中里2 | 3LDK | 4万5000円 | 木造瓦葺平屋建 |

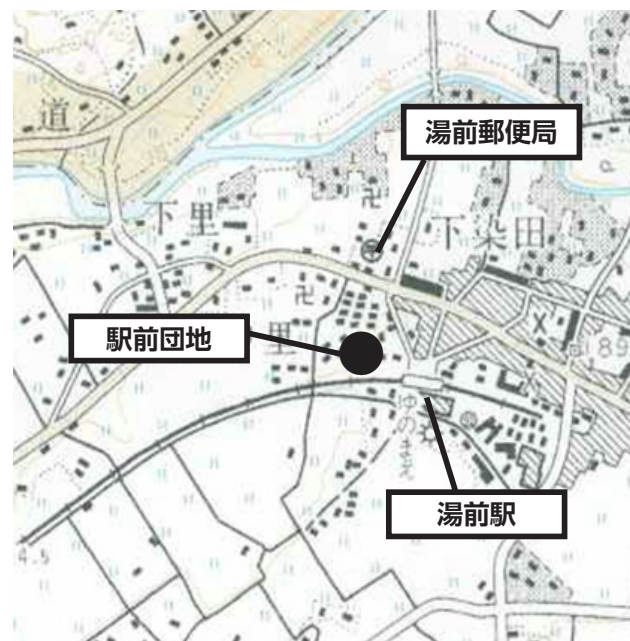

地図

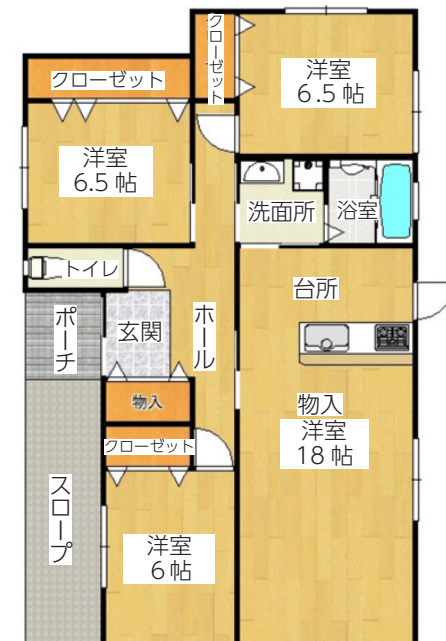

間取り

- ▶**条件**：
- ①同居親族がいる  
※婚姻予定などがある人はお尋ねください
  - ②町税・使用料などを滞納していない  
※連帯保証人も同じです
  - ③入居・同居する人が暴力団員でない
  - ④所得  
(一般世帯)月額15万8000円～48万7000円以下
- ▶**入居可能日**：3月上旬予定
- ▶**申し込み**：次の書類を問合先に提出
- ・申込用紙
- ※問合先で受け取るかホームページからダウンロード
- ・(入居・同居者)住民票、所得証明書、納税証明書
  - ・(連帯保証人)納税証明書

- ▶**提出期限**：2月13日(金) 17:00
- ▶**その他**：
- ・申し込みが多い場合は、抽選かその他公正な方法で決定します
  - ・真実ではない記載があったときは失格とします
  - ・照明、IHクッキングヒーターなどは入居の際に必要となります
  - ・光熱水費、下水道使用料は別途手続きが必要です
- ☎ 管理係 ☎0966(43)4131

駅が近くて便利です！





## 町営住宅の入居者を募集します

### 田上住宅

| 住宅名  | 戸数 | 地区 | 規模  | 月額家賃     | 構造など    |
|------|----|----|-----|----------|---------|
| 田上住宅 | 1戸 | 田上 | 3DK | 1万2300円～ | 木造瓦葺2階建 |



※部屋の配置や広さは同じですが、号室によって間取りが反転となります。

#### ▶条件：

- ①住む場所に困っていることが明らかで、同居親族がいる ※婚姻予定などがある人はお尋ねください
- ②町税・使用料などを滞納していない  
※連帯保証人も同様です
- ③入居・同居する人が暴力団員でない
- ④所得  
(一般世帯)月額15万8000円以下  
(高齢者・障がい者世帯)月額21万4000円以下  
※単身者でも60歳以上や障がいのある人は申込ができますので  
お問合せください

▶入居可能日：令和8年3月上旬予定

#### ▶申し込み：次の書類を問合先に提出

- ・申込用紙  
※問合先で受け取るかホームページからダウンロード
- ・(入居・同居者)住民票、所得証明書、納税証明書
- ・(連帯保証人)納税証明書

▶提出期限：2月13日(金) 17:00

#### ▶その他：

- ・申し込みが多い場合は、選考委員会の意見を参考に決定します
- ・真実ではない記載があったときは失格とします
- ・光熱水費、下水道使用料は別に手続きが必要です

☎ 管理係 ☎0966(43)4131

## 税務町民課

### 2月15日(日)にマイナンバーカード【休日交付】を実施します

休日交付を希望する人は、問合先まで連絡してください。  
※平日に受け取る人は、予約は不要です

#### ▶対象者：

申請後マイナンバーカードを受け取っていない人

▶日時：2月15日(日) 9:00～12:00

▶場所：税務町民課 町民係 窓口

#### ▶準備物：

- ・ハガキ(個人番号カード交付通知書・電子証明書発行通知書兼照会書)
  - ・本人確認書類(上のハガキに書いてあります)
  - ・通知カード(紛失しているときは不要)
- ※役場から届いた通知を必ず読んでからお越しください

#### ▶その他：

12月末現在の本町のマイナンバーカード保有枚数率は84.3%、熊本県は82.5%、全国は80.8%です

☎ 町民係 ☎0966(43)4130

### マイナンバーカードの電子証明書の更新を忘れていませんか？

マイナンバーカードの交付を受けてから5年経過し、電子証明書の更新をしていない人は電子証明書が失効しているため、病院などで使用できません。マイナンバーカードに記載されている有効期限を確認のうえ期限が切れている人は、更新の手続きをしてください。  
※交付を受けてから10年(こどもは5年)を経過している人は新しく作成する必要があります

▶対象者：電子証明書の有効期限が切れている人か、有効期限まで3カ月以内で更新を希望する人  
※電子証明書の有効期限は発行の日から5回目の誕生日まで

#### ▶その他：

- ・マイナンバーカードを受け取ったときに設定した暗証番号(6桁以上の英数字と4桁の数字)が必要です。確認して問合先で手続きしてください
- ・平日は予約なしで手続きができます
- ・休日は予約制となっていますので、電子証明書の更新を希望するときは、問合先にご連絡ください
- ・暗証番号を忘れている人は再設定が必要です

☎ 町民係 ☎0966(43)4130

### 公的年金の源泉徴収票は電話などで再交付できます



高齢・退職を支給事由とする年金を受給している人全員に源泉徴収票が1月15日にかけて順次発送されています。令和7年分の源泉徴収票の再交付は、オンラインや電話で、自宅から申請ができます。

#### ▶手続き方法：次の①と②のいずれか

##### ①オンライン(ねんきんネット)

マイナンバーカードを利用して、マイナポータルから「ねんきんネット」にログインし、「通知書の再交付申請」において「郵送」を選択のうえ申請してください ※発送まで1週間程度

##### ②八代年金事務所に電話

基礎年金番号がわかるものまたはマイナンバーカードを用意し、オペレーターに源泉徴収票の再交付希望の旨を伝えてください ※発送まで2週間程度

☎0965(35)6123 音声案内①→②

☎ 保険医療係 ☎0966(43)4130

証明書を送付します  
国民年金保険料控除証明書

国民年金保険料は、全額が社会保険料控除の対象となります。日本年金機構から「社会保険料(国民年金保険料)控除証明書」が届いたら、大事に保管し、確定申告のときに使ってください。

▶郵送スケジュール：

|   | 送付時期                        | 対象者   |
|---|-----------------------------|---|
| ① | 令和7年10月24日から11月上旬にかけて順次発送済み | 令和7年1月1日から令和7年9月30日までの間に保険料を納付した人             |
| ② | 令和8年2月9日(月)                 | 令和7年10月1日から令和7年12月31日までの間に保険料を納付した人(①の対象者は除く) |

☎ ねんきん加入者ダイヤル ☎0570(003)004  
※050 から始まる電話のときは ☎03(6630)2525

教育課

奨学金の貸付けがあります  
高校・大学・専修学校など

- ▶対象者：①～⑥のすべてに当てはまる人
- ①希望者の保護者が本町に1年以上住んでいる
  - ②学力優秀、品行方正で勉学に励む
  - ③経済的理由により学資が支払えない世帯
  - ④連帯保証人が2人以上いる
  - ⑤日本学生支援機構、その他の団体や個人から奨学金や金品の交付を受けていない

▶貸付金額など：卒業月の1年後から貸付期間の2倍の期間内に月賦で返済 ※無利子  
※一部繰り上げが一括返済することもできます

| 種類                    | 貸付金額    |
|-----------------------|---------|
| 高校など                  | 月額2万円以内 |
| 大学など<br>※専修学校、各種学校を含む | 月額5万円以内 |

▶提出書類：次の書類を問合先に提出  
・奨学金貸付申請書 ※問合先にあります

- ・合格通知書の写し ※新入生のみ
- ・在学証明書 ※在生学生のみ
- ・学業成績証明書  
※新入生は出身校(最終学校)、在生学生は前年度の証明書

▶申込期限：3月19日(木)  
▶貸付決定時期：5月上旬予定  
☎ 学校教育係 ☎0966(43)2050

入学準備金の貸付けがあります  
高校・大学・専修学校など



- ▶対象者：①～⑥のすべてに当てはまる人
- ①本町に1年以上住んでいる
  - ②高校や大学などの学校に入学する子どもがいる
  - ③町税などの滞納がない
  - ④入学準備金が支払えない
  - ⑤連帯保証人が1人以上いる

▶貸付金額など：貸付けの翌日から6カ月後の日から返済開始 ※無利子  
※一部繰り上げが一括返済することもできます

| 種類                    | 貸付金額   | 返済期間   |
|-----------------------|--------|--|
| 高校など                  | 10万円以内 | 12カ月以内   |
| 大学など<br>※専修学校、各種学校を含む | 50万円以内 | 24カ月以内<br>(10万を超え30万円以内)<br>36カ月以内<br>(30万を超え50万円以内) |

▶提出書類：次の書類を問合先に提出  
・入学準備金貸付申請書 ※問合先にあります  
・連帯保証人の住民票  
▶申込期限：3月6日(金)  
▶貸付決定時期：4月上旬予定  
☎ 学校教育係 ☎0966(43)2050

小さな掛金で大きな補償を  
スポーツ安全保険加入



令和8年度の加入受付が3月から始まります。活動中の万が一のケガや賠償責任に備え、スポーツ活動、ボランティア活動、地域活動、レクリエーション活動など、4人以上のアマチュア団体・グループがご加入いただけます。保険のくわしい内容、資料の請求はホームページをご覧ください。



ホームページはこちら

☎ 公益財団法人 スポーツ安全協会  
☎03(5510)0033

四半的体験教室を開催します！  
湯前町四半的協会主催

弓矢で的を射る体験ができます。的に当たったときの嬉しさをぜひ感じてください。※参加費無料

▶日時：2月8日(日) 13:00～15:00  
▶場所：旧南部保育所(下村区)  
▶申込：当日会場で受け付けます ※事前申込不要  
▶参加者：湯前町民で18歳以上の人  
▶その他：  
・道具は協会では準備します  
・事故防止のため、お子様連れはご遠慮ください

☎ 湯前町四半的協会  
会 長 尾方 和子 ☎090(9488)5939  
事務局 米良 典明 ☎090(1368)6390

保健福祉課

障がい者控除を受けられます  
確定申告

- ▶対象者：身体障害者手帳や療育手帳などを持っておらず、認定基準日(申告対象の年の12月31日)時点において65歳以上で次のいずれかに当てはまる人  
※要介護認定の有効期間に認定基準日が含まれている人のみ。対象者が死亡したときは死亡日を認定基準日とします
- ①要介護認定などを受けていて認定調査票、主治医意見書などで障がいの程度が分かる  
※過去に要介護認定を受け有効期間が切れている人で、職員訪問や入院状況などで障がいの程度が分かる人も含みます
  - ②要介護認定などを申請中で認定調査票、主治医意見書などで障がいの程度が分かる

▶認定基準：

|   |                          |
|---|--------------------------|
| 身体障がい<br>(3～6級)か<br>知的障がい<br>(軽・中度)と<br>同程度 | 障がい高齢者…<br>日常生活自立度ランクA以上 |
|   | 認知症高齢者…<br>日常生活自立度ランクⅡ以上 |

②特別障がい者

|   |                          |
|---|--------------------------|
| 身体障がい<br>(1～2級)か<br>知的障がい<br>(重度)と<br>同程度 | 障がい高齢者…<br>日常生活自立度ランクC以上 |
|   | 認知症高齢者…<br>日常生活自立度ランクⅣ以上 |

※ランクA…ほぼねたきり状態  
ランクC…ねたきりで全介助状態  
ランクⅡ…日常生活に支障をきたすが誰かが注意していれば自立できる状態  
ランクⅣ…日常生活に支障をきたし常に介護を必要とする状態

▶申込方法：障がい者控除対象認定書交付申請書を問合先に提出 ※申請書は問合先にあります

☎ 介護保険係 ☎0966(43)4112



## ひきこもりの相談会が開催されます 熊本県ひきこもり地域支援センター「ゆるここ」

様々な要因によって対人交流や社会参加が長期に難しくなっている状態を「ひきこもり」といいます。ひきこもりについての相談に専門スタッフが対応されます。

- ▶**対象**：ひきこもりでお悩みの18歳以上の人とその家族
- ▶**日付**：2月20日(金)
- ▶**時間**：1 枠50分 ※事前予約が必要です
- ▶**費用**：無料
- ▶**場所**：人吉保健所(球磨総合庁舎内)

☎ 熊本県ひきこもり地域支援センター ゆるここ

☎096(386)1177

※受付時間：月・火・木の9:00～12:00、13:00～15:00

## 2月は「やさしいまちづくり月間」です



ヘルプマーク



ハートフルパス

熊本県では、2月を「やさしいまちづくり月間」として、ヘルプマークやハートフルパスなど、やさしいまちづくりに関する取組の普及啓発に取り組んでいます。

### 【ヘルプマーク】

人工関節を使用している人、内部障がいや発達障がい、難病の人など、外見からはわからなくても援助や配慮を必要としている人が、周囲の人に配慮を必要と していることを知らせるマークです

### 【ハートフルパス】

車いす利用者、妊産婦など移動に配慮が必要な人が、障がい者等用の駐車場を利用するためのパスです  
※必要な人が専用の駐車場を利用できるよう、ご協力をお願いします

☎ 熊本県健康福祉政策課 地域支え合い支援室

☎096(333)2201

## 企画観光課

### くまもと県南フードバレー 豪雨復興支援感謝キャンペーン



令和2年7月豪雨災害で被災された県南地域の事業者を応援するとともに、これまで支援いただいた皆さんへ感謝の気持ちをお伝えするため、5年目となる今回も豪雨復興支援感謝キャンペーンを開催しています。

▶**キャンペーン期間**：2月28日(土)まで

▶**キャンペーン内容**：【20%割引クーポン&送料無料】

- ・「くまもと県南フード市場」Yahoo! ショッピング店において全商品が対象
- ・期間中はひとりで何回でも使用可能

▶**その他**：他のクーポンとの併用はできません



くわしくはこちら

☎ くまもと県南フードバレー推進協議会

☎0965(52)1020

## 農林振興課

### 山火事などにご注意を！

空気が乾燥し、森林内の落葉などが燃えやすい状態になっています。山火事の原因の多くが、人のちょっとした火の取り扱いの不注意で発生しています。一人ひとりが森林の大切さを認識し、防災意識を高めることが大切です。

▶**山火事予防**：次のことに気をつけてください

- ①強風時や乾燥時には、たき火、火入れをしない。特に枯れ草や落ち葉などの近くでは行わない
- ②やむを得ずたき火などをするときは、消火用の水などを必ず準備するとともに、その場を離れない
- ③たき火などの使用後は、完全に消火すること。なお、炎が見えなくなっても火種が残っていることがあるので、十分に確認する
- ④たばこは、指定された場所で喫煙し、吸いがらは必ず消すとともに、投げ捨てはしない
- ⑤火遊びはしない、させない
- ⑥火入れを行うときは、町長の許可を必ず受けるとともに、あらかじめ必要な防火対策を講じること



くわしくはこちら

☎ 農林整備係 ☎0966(43)4124

## 農業委員会

### 農地の相談は農業委員会へ



耕作していない農地はありませんか。放置していると草木が生い茂り、近隣農地に悪影響を及ぼします。農地を有効利用するためにも、所有している農地を売りたい、貸したいと考えている人は、農業委員会で新たな担い手をあっせんしますので、お気軽にご相談ください

☎ 農業委員会 ☎0966(43)4125

## 総務課

### 海上保安庁職員を募集しています



【海上保安学校学生採用試験(特別)】※R 8年10月採用

▶**申込期間**：3月2日(月)～23日(月)

▶**試験日**：第1次試験…5月10日(日)  
第2次試験…6月3日(水)～24日(水)

▶**受験資格**：

ア…令和8年4月1日において高等学校または中等教育学校を卒業した日の翌日から起算して13年を経過していない人および令和8年9月までに高等学校または中等教育学校を卒業する見込みの人  
イ…人事院がアに掲げる人と同等の資格があると認める人

【海上保安官採用試験】※R 9年4月採用

▶**申込期間**：2月19日(木)～3月23日(月)

▶**試験日**：第1次試験…5月24日(日)  
第2次試験…7月7日(火)～14日(火)

▶**受験資格**：

平成8年4月2日以降生まれの人で、大学(短期大学を除く。以下同じ)を卒業した人および令和9年3月までに大学を卒業する見込みの人並びに人事院がこれらの人と同等の資格があると認める人



海上保安庁について



試験情報はこちら

☎ 第十管区海上保安本部 総務部 人事課

☎099(250)9800

労使間トラブルの解決に「あっせん」をご利用ください

熊本県労働委員会では、労働者個人と事業主との間のトラブルについて、話し合いによる解決を無料で支援する「あっせん」を行っています。公益委員・労働者委員・使用者委員の3名のあっせん員が解決のお手伝いをします。労働者・事業主のどちらからでも申請でき、また、正社員か否かは問いません。「話し合いが進まない」「話し合っても平行線のまま解決しない」そんな悩みをお持ちの労働者・事業主の方は、お気軽にご相談ください。

☎ 熊本県労働委員会事務局 ☎096(333)2753

◆年金相談(予約制) (1/30～2/20) ※日程が変更となることがあります

※八代年金事務所 お客様相談室 ☎0965(35)6123 自動音声案内に従って1番→2番を押してください

| 日     | 場 所           | 時 間        | 日      | 場 所           | 時 間        |
|-------|---------------|------------|--------|---------------|------------|
| 2日(月) | 人吉市役所         | 9:30～17:00 | 16日(月) | 人吉市役所         | 9:30～17:00 |
| 4日(水) | 多良木町多目的研修センター | 9:00～17:00 | 18日(水) | 多良木町多目的研修センター | 9:00～17:00 |
| 9日(月) | 人吉市役所         | 9:30～17:00 |        |               |            |

◆就労支援相談(予約制) (1/30～2/20) ※日程が変更となることがあります

| 日      | 内 容                      | 場 所                  | 時 間         |
|--------|--------------------------|----------------------|-------------|
| 10日(火) | 就労相談窓口「ジョブカフェ・球磨ランチ」     | 湯前町コミュニティ施設(旧ユノカフェ)  | 10:00～12:00 |
| 12日(木) | 若者サポートステーションやつしろ 湯前出張相談会 | 湯前町役場 相談室            | 13:30～16:30 |
| 18日(水) | 就労相談窓口「ジョブカフェ・球磨ランチ」     | あさぎり町ポッポー館2階和洋室      | 10:00～12:00 |
| 20日(金) |                          | ハローワーク 球磨会議室(面接セミナー) | 10:00～12:00 |

※ジョブカフェ・球磨ランチ ☎0966(22)0555

※若者サポートステーションやつしろ ☎0965(37)8739



**ハローワーク求人情報は役場で閲覧ができます！**

くわしい内容を知りたい人や面接を希望される人は問合先にお尋ねください。

☎ **ハローワーク球磨** ☎0966(24)8609      ネットでも閲覧できます➡

みんなで2050年ゼロカーボンを目指そう！

熊本県は2050年CO<sub>2</sub> 排出実質ゼロ(ゼロカーボン)を目指し、地球温暖化対策に取り組んでいます。ゼロカーボンとは何か、そしてLED 化や省エネ家電への買い替えなど、私たちがすぐにできる行動を紹介しています。持続可能な未来をみんなで力を合わせて作っていきましょう。

 [くわしくはこちら](#)

☎ 熊本県環境立県推進課 ☎096(333)2266

◆健康相談・健康教室 (1/30～2/20) ※日程が変更となることがあります

※健康相談・健康教室に参加する人は健康手帳を持参してください

| 日      | 内 容                     | 時 間    | 場 所        | 準備物                           |
|--------|-------------------------|--------|------------|-------------------------------|
| 30日(金) | 浅鹿野区健康相談                | 13:30～ | 浅鹿野公民分館    |                               |
| 2 月    |                         |        |            |                               |
| 2日(月)  | 金色の会(男性料理教室)<br>※申込みした人 | 10:00～ | 湯前町保健センター  | ○エプロン   ○三角きん<br>○200円        |
| 3日(火)  | 離乳食教室<br>※通知があった人       | 9:30～  | 多良木町保健センター | ○エプロン   ○三角きん<br>○問診票   ○母子手帳 |
| 4日(水)  | 植木区健康相談                 | 13:30～ | 植木公民分館     |                               |
| 16日(月) | 金色の会(男性料理教室)<br>※申込みした人 | 10:00～ | 湯前町保健センター  | ○エプロン   ○三角きん<br>○200円        |
|        | 野中田2区健康相談               | 13:30～ | 野中田2区公民分館  |                               |
| 20日(金) | 山ノ口健康相談                 | 13:30～ | 山ノ口公民分館    |                               |

◆健康診断・検診 (1/30～2/20) ※日程が変更となることがあります

| 日      | 内 容   | 時 間    | 場 所        | 準備物                         |
|--------|---|--------|------------|-----------------------------|
| 5日(木)  | 6カ月児健診<br>▶R7年7月生   | 12:50～ | 多良木町保健センター | ○母子手帳<br>○問診票<br>○子どもノート など |
|        | 3カ月児健診<br>▶R7年10月生  | 13:00～ |            |                             |
| 17日(火) | 幼児健診<br>▶R3年2、3月生<br>▶R4年6、7月生<br>▶R5年6、7月生<br>▶R6年6、7月生  | 13:00～ | 湯前町保健センター  | ○母子手帳<br>○問診票               |
| 18日(水) | 幼児歯科健診<br>▶R1年7、8、9月生<br>▶R2年2、3、8、9月生<br>▶R3年7、12月生<br>▶R4年1、12月生<br>▶R5年1、12月生<br>▶R6年1月生<br>※幼児健診と重なるときは案内しません | 9:00～  | 湯前町保健センター  | ○母子手帳<br>○歯のアンケート           |

## ◆休日当番医と当番薬局 (1/30～2/20)

※旬報配布後に医療機関が変更になることがあります。 ※受診時は医療機関に確認してください(市外局番：0966)

| 日         | 場 所 | 病院・薬局名              | 電話番号    | 日          | 場 所  | 病院・薬局名              | 電話番号    |
|-----------|-----|---------------------|---------|------------|------|---------------------|---------|
| 1日<br>(日) | 多良木 | 渡辺医院                | 42-2541 | 11日<br>(日) | 多良木  | はやしクリニック            | 42-2132 |
|           |     | 高階誠心堂薬局たらぎ店         | 42-1117 |            |      | くろひじ薬局              | 35-6663 |
|           | 錦   | 脳神経外科小林クリニック        | 38-5670 |            | 錦    | ほづみ皮膚科医院            | 26-5300 |
|           |     | 百太郎薬局               | 28-8123 |            | 球磨   | 球磨村診療所              | 32-0377 |
|           | 人吉  | 万江病院                | 22-2357 |            | 人吉   | 光永医院                | 22-2366 |
|           |     | 増田クリニック小児科          | 22-3570 |            |      | 人吉医療センター小児科         | 22-2191 |
|           |     | さくら調剤薬局瓦屋店          | 22-1677 |            |      | エスエス堂薬局瓦屋店          | 22-6550 |
|           |     | 五日町薬局               | 23-6228 |            |      | さくら調剤薬局<br>医療センター前店 | 32-9657 |
| 8日<br>(日) | 多良木 | 上球磨クリニック            | 42-5868 | 15日<br>(日) | 多良木  | 仁田畑クリニック            | 42-1123 |
|           |     | 公立多良木病院小児科          | 42-2560 |            |      | ひご薬局多良木店            | 49-1011 |
|           |     | たらぎ調剤薬局             | 43-0221 |            | あさぎり | たかの眼科               | 47-2550 |
|           |     | ユニスマイル薬局<br>多良木いちご店 | 42-6888 |            |      | やまむら小児科・内科          | 45-0005 |
|           |     | 山口薬局                | 42-2123 |            |      | くるみ薬局               | 49-9630 |
|           | 錦   | 小川整形外科医院            | 38-3455 |            |      | エスエス堂きりん本町薬局        | 45-6330 |
|           | 人吉  | 三浦整形外科医院            | 22-3401 |            | 人吉   | みなみ眼科               | 22-6820 |
|           |     |                     |         |            |      |                     |         |



町の情報をLINEでゲット

▶町公式LINEの登録方法：①QRコードを読み込む ②アプリ  
内のホーム画面で「湯前町」か「@yunomae」で検索

人 口/3356人  
男/1582人 女/1774人  
世帯数/1501戸  
※12/31現在